



Jahresrechnung 2022

Nach HRM2

GEMISCHTE GEMEINDE ISELTWALD
Marderbach 15f, 3807 Iseltwald

T 033 845 11 06
info@iseltwald.ch, www.iseltwald.ch

Inhaltsverzeichnis

1. Berichterstattung	5
1.1 Allgemeines	5
1.2 Erfolgsrechnung.....	5
1.2.1 Ergebnis Gesamthaushalt	5
1.2.2 Ergebnis Allgemeiner Haushalt	5
1.2.3 Kommentar Sachgruppen.....	5
1.3 Spezialfinanzierungen (SF)	9
1.3.1 Wasserversorgung.....	9
1.3.2 Abwasserentsorgung	9
1.3.3 Abfall	9
1.4 Übrige Spezialfinanzierungen (SF) mit Gemeindereglement.....	10
1.4.1 Bootsanlagen	10
1.4.2 Bürgergut	10
1.4.3 Forst Einwohnergut.....	10
1.4.4 Liegenschaften Finanzvermögen.....	10
1.4.5 Forst Bürgergut	10
1.5 Investitionsrechnung.....	11
1.6 Bilanz	11
1.7 Nachkredite.....	11
2. Eckdaten	12
2.1 Übersicht.....	12
2.2 Selbstfinanzierung / Finanzierungsergebnis.....	12
2.3 Gestufte Erfolgsausweise	13
2.3.1 Gesamter Haushalt.....	13
2.3.2 Allgemeiner Haushalt.....	14
2.3.3 Wasserversorgung.....	15
2.3.4 Abwasserentsorgung	16
2.3.5 Abfall	17
2.3.6 Bootsanlagen	18
2.3.7 Bürgergut	19
3. Bilanz	20
4. Funktionen	21
4.1 Erfolgsrechnung.....	21
4.2 Investitionsrechnung.....	24
5. Sachgruppen	25
5.1 Erfolgsrechnung.....	25

5.2	Investitionsrechnung	25
6.	Geldflussrechnung	26
7.	Finanzkennzahlen	30
7.1	Gesamthaushalt	30
7.2	Allgemeiner Haushalt	31
7.3	Spezialfinanzierung Wasserversorgung	31
7.4	Spezialfinanzierung Abwasserentsorgung	31
7.5	Spezialfinanzierung Abfall	32
7.6	Spezialfinanzierung Bootsanlagen (Auswertung ab Rechnungsjahr 2019)	32
7.7	Bürgergut (Auswertung ab Rechnungsjahr 2019)	32
8.	Antrag der Exekutive	33
8.1	Genehmigung	33
8.2	Antrag	33
9.	Bestätigungsbericht	34
10.	Genehmigung der Jahresrechnung	36
11.	Anhang	37
11.1	Regelwerk	37
11.1.1	Angewendetes Regelwerk	37
11.1.2	Bewertung Finanzvermögen	37
11.1.3	Bewertung Verwaltungsvermögen	38
11.1.4	Aktivierungsgrenzen	38
11.1.5	Bestehendes Verwaltungsvermögen	38
11.2	Grundlagen der Jahresrechnung	38
11.3	Eigenkapitalnachweis	39
11.4	Rückstellungsspiegel	40
11.5	Beteiligungsspiegel	41
11.6	Gewährleistungsspiegel	45
11.7	Anlagespiegel	46
11.8	Kreditkontrolle	49
11.8.1	Verpflichtungskredite für Investitionen	49
11.8.2	Nachkredite	50
11.9	Weitere massgebende Angaben	52
11.9.1	Werterhaltungskosten und Einlage in die Spezialfinanzierung Werterhalt Wasserversorgung	52
11.9.2	Werterhaltungskosten und Einlage in die Spezialfinanzierung Werterhalt Abwasseranlagen	53
12.	Details zur Rechnung	54
12.1	Bilanz	54

12.2	Erfolgsrechnung nach Funktionen	61
12.3	Erfolgsrechnung nach Sachgruppen	80
12.4	Investitionsrechnung nach Funktionen	86
12.5	Investitionsrechnung nach Sachgruppen	88

1. Berichterstattung

1.1 Allgemeines

Die Jahresrechnung 2022 wurde nach dem Rechnungslegungsmodell HRM2 gemäss Art. 70 Gemeindegesetz (GG, BSG 170.11) erstellt.

Ergebnisse

Nach HRM2 muss das Ergebnis des Gesamthaushalts von der Gemeindeversammlung genehmigt werden.

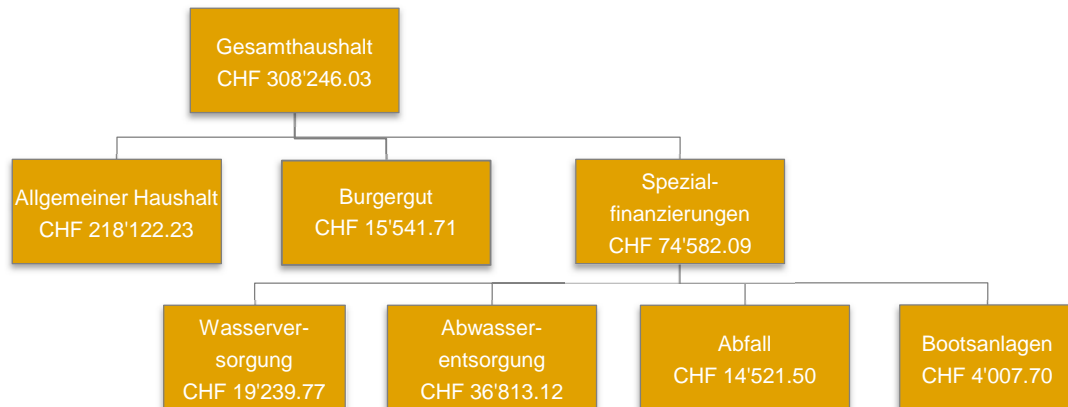

1.2 Erfolgsrechnung

1.2.1 Ergebnis Gesamthaushalt

Der Gesamthaushalt schliesst mit einem Ertragsüberschuss von CHF 308'246.03 ab. Budgetiert war ein Aufwandüberschuss von CHF 89'961.00. Die Besserstellung gegenüber dem Budget beträgt CHF 398'207.03.

1.2.2 Ergebnis Allgemeiner Haushalt

Der Allgemeine Haushalt schliesst nach Vornahme der systembedingten zusätzlichen Abschreibungen (Einlage in die finanzpolitischen Reserven) von CHF 211'330.25 mit einem Ertragsüberschuss von CHF 218'122.23 ab. Zusätzliche Abschreibungen müssen vorgenommen werden, wenn ein Ertragsüberschuss ausgewiesen wird und die ordentlichen Abschreibungen kleiner als die Nettoinvestitionen sind.

Budgetiert war ein Aufwandüberschuss von CHF 61'671.00. Die Besserstellung gegenüber dem Budget beträgt CHF 279'793.23.

1.2.3 Kommentar Sachgruppen

Die Kommentare beziehen sich auf den Gesamthaushalt.

Personalaufwand

Sachgruppe	Rechnung 2022	Budget 2022	Veränderung	Rechnung 2021
300 Behörden und Kommissionen	32'666.25	35'500.00	-2'833.75	36'316.25
301 Löhne Verwaltungs- und Betriebspersonal	368'353.20	374'250.00	-5'896.80	370'004.25
304 Zulagen	7'970.00	7'970.00	0.00	6'390.00
305 Arbeitgeberbeiträge	66'102.15	66'200.00	-97.85	67'705.65
309 Übriger Personalaufwand	13'974.95	21'410.00	-7'435.05	7'799.30

Der Personalaufwand liegt insgesamt um CHF 16'263.45 unter dem Budget. Die Abweichungen bewegen sich innerhalb der üblichen Budgetgenauigkeiten. Der Gemeinderat investiert weiterhin in die Weiterbildung der Gemeindenagestellten (309).

Sachaufwand

Sachgruppe	Rechnung 2022	Budget 2022	Veränderung	Rechnung 2022
310 Material- und Warenaufwand	67'168.40	84'106.00	-16'937.60	74'709.17
311 Nicht aktivierbare Anlagen	41'373.27	39'200.00	2'173.27	44'360.65
312 Ver- und Entsorgung Liegenschaften	78'381.10	85'740.00	-7'358.90	73'090.20
313 Dienstleistungen und Honorare	208'088.70	236'545.00	-28'456.30	226'541.12
314 Baulicher und betrieblicher Unterhalt	216'587.93	468'520.00	-251'932.07	304'286.31
315 Unterhalt Mobilien und immat. Anlagen	41'177.60	65'755.00	-24'577.40	71'360.80
316 Mieten, Leasing, Pachten	10'211.15	11'700.00	-1'488.85	12'064.15
317 Spesenentschädigungen	14'484.20	18'530.00	-4'045.80	16'800.55
318 Wertberichtigungen auf Forderungen	12'673.45	3'100.00	9'573.45	-27'883.18
319 Verschiedener Betriebsaufwand	8'597.80	15'920.00	-7'322.20	6'833.55

Der Sachaufwand liegt CHF 330'372.40 unter dem Budget.

Im Bereich des baulichen und betrieblichen Unterhalts (314) wurden diverse budgetierte Vorhaben nicht umgesetzt. So zum Beispiel die Zustandsaufnahmen privaten Abwasseranlagen (ZpA) und der Ersatz des Geländers auf dem Flachdach der Schiffstation. Für den Unterhalt und Pflege des Waldes fielen ebenfalls weniger Aufwendungen an als angenommen.

Weiter mussten bei den Wertberichtigungen auf Forderungen (318) diverse Forderungsverluste bei den Steuern natürlicher Personen vorgenommen werden.

Abschreibungen

Sachgruppe	Rechnung 2022	Budget 2022	Veränderung	Rechnung 2022
330 Sachanlagen VV	65'888.75	96'900.00	-31'011.25	49'736.05
332 Abschreibungen Immaterielle Anlagen	21'055.85	34'400.00	-13'344.15	13'532.40

Das bestehende Verwaltungsvermögen (Art. T2-4 Abs. 1 Ziff. 1 bis 4, Übergangsbestimmungen GV) wurde per 01.01.2016 zu Buchwerten von CHF 0.00 in HRM2 übernommen. Aus diesem Grund erfolgen keine Abschreibungen auf bestehendes Verwaltungsvermögen.

Die planmässigen Abschreibungen nach Nutzungsdauer betragen CHF 86'944.60. Die Minderaufwendungen sind aufgrund nicht aktivierten bzw. noch nicht abgeschlossenen Projekten zurückzuführen.

Transferaufwand

Sachgruppe	Rechnung 2022	Budget 2022	Veränderung	Rechnung 2022
360 Ertragsanteile an Dritte	0.00	0.00	0.00	0.00
361 Entschädigungen an Gemeinwesen	661'778.36	654'790.00	6'988.36	612'147.85
362 Finanz- und Lastenausgleich	77'175.00	80'300.00	-3'125.00	79'149.00
363 Beiträge an Gemeinwesen und Dritte	258'432.35	266'825.00	-8'392.65	275'474.80
364 Wertberichtigungen Darlehen VV	0.00	0.00	0.00	0.00
365 Wertberichtigungen Beteiligungen VV	0.00	0.00	0.00	0.00
366 Abschreibungen Investitionsbeiträge	0.00	0.00	0.00	0.00

Der Transferaufwand fällt CHF 4'529.29 tiefer aus als budgetiert. Die Zunahme der Entschädigungen an Gemeinwesen (361) gegenüber dem Vorjahr lässt sich damit begründen, dass die Schulbetriebskosten an die Gemeinde Bönigen in dieser Sachgruppe verbucht werden.

Ausserordentlicher Aufwand

Sachgruppe	Rechnung 2022	Budget 2022	Veränderung	Rechnung 2022
389 Einlagen in das Eigenkapital	226'132.25	18'000.00	208'132.25	169'357.45

Zusätzliche Abschreibungen (Einlage in die finanzpolitischen Reserven) müssen vorgenommen werden, wenn ein Ertragsüberschuss ausgewiesen wird und die ordentlichen Abschreibungen kleiner als die Nettoinvestitionen sind. Aus diesem Grund mussten im Jahr 2022 zusätzliche Abschreibungen im Umfang von CHF 211'330.25 vorgenommen werden.

Fiskalertrag

Sachgruppe	Rechnung 2022	Budget 2022	Veränderung	Rechnung 2022
400 Direkte Steuern natürliche Personen	1'044'228.55	850'100.00	194'128.55	880'353.60
401 Direkte Steuern juristische Personen	15'201.25	31'100.00	-15'898.75	-16'659.75
402 Übrige direkte Steuern	371'656.85	269'500.00	102'156.85	316'667.45
403 Besitz- und Aufwandsteuern	3'330.00	3'600.00	-270.00	3'630.00

Die Steueranlage für das Jahr 2022 betrug 1.95 Einheiten.

Die Steuern natürlicher Personen liegen mit CHF 194'128.55 über dem Budget. Aufgrund des erheblichen Mehrertrages wurde mit dem Budget 2023 bereits eine Senkung der Steueranlage ab 01.01.2023 genehmigt.

Bei den Juristischen Personen liegt der Steuerertrag CHF 15'898.75 unter dem Budgetwert. Aufgrund von hohen Gewinnsteuern und entsprechenden Steueranteilen, welche zum Teil erst Jahre später erfolgen und die damit verbundene Bildung bzw. Auflösung von Rückstellungen, war es in den Vorjahren stets schwierig die Steuern von Juristischen Personen zu budgetieren bzw. zu prognostizieren. In der vorliegenden Jahresrechnung sind nun hohe Gewinnsteuern ausgeblieben und so auch entsprechende Steueranteile bzw. deren Bildung und Rückstellung.

Die Mehrerträge der übrigen direkten Steuern sind auf Liegenschaftssteuern, Grundstückgewinne und Sonderveranlagungen zurückzuführen.

Finanzertrag

Sachgruppe	Rechnung 2022	Budget 2022	Veränderung	Rechnung 2022
440 Zinsertrag	4'049.13	6'600.00	-2'550.87	4'833.99
441 Realisierte Gewinne FV	0.00	0.00	0.00	0.00
442 Beteiligungsertrag FV	1'210.00	1'000.00	210.00	1'221.00
443 Liegenschaftsertrag FV	59'134.60	51'280.00	7'854.60	51'617.50
444 Werberichtigung Anlagen FV	3'160.00	0.00	3'160.00	179'537.10
445 Finanzertrag Darlehen u. Beteiligungen VV	91.00	0.00	91.00	0.00
447 Liegenschaftsertrag VV	23'591.00	21'120.00	2'471.00	18'985.00
449 Übriger Finanzertrag	0.00	0.00	0.00	0.00

Die Abweichungen von CHF 11'235.73 bewegen sich innerhalb der üblichen Budgetgenauigkeiten.

Ausserordentlicher Ertrag

Sachgruppe	Rechnung 2022	Budget 2022	Veränderung	Rechnung 2022
485 Ausserordentliche Entnahmen aus Fonds und Spezialfinanzierungen	0.00	0.00	0.00	0.00
489 Entnahmen aus dem Eigenkapital	60'875.20	89'100.00	-28'224.80	188'266.80

Nach fünf Jahren seit Einführung von HRM2 wurde gestützt auf Art. T2-3 Abs. 2 Ziff. 5 GV aus der Neubewertungsreserve ein Anteil in die Schwankungsreserve (SG 29601) überführt. Die bestehende Neubewertungsreserve wird ab dem sechsten Jahr seit Einführung von HRM2 linear (jährlich CHF 60'543.85) innerhalb von fünf Jahren (bis und mit Jahr 2025) zugunsten des Allgemeinen Haushalts aufgelöst.

Finanz- und Lastenausgleich

Betreff	Rechnung 2022	Budget 2022	Veränderung	Rechnung 2021
Lehrergehälter (netto)	227'407.58	197'900.00	29'507.58	260'526.95
Sozialhilfe	243'019.05	250'420.00	-7'400.95	213'076.65
Ergänzungsleistungen	97'765.00	104'600.00	-6'835.00	100'827.00
Familienzulagen	1'630.00	2'600.00	-970.00	2'762.00
Öffentlicher Verkehr	36'051.00	41'500.00	-5'449.00	34'796.00
Neue Aufgabenteilung	77'175.00	80'300.00	-3'125.00	79'149.00
Total Lastenausgleich	683'047.63	677'320.00	5'727.63	691'137.60
Disparitätenabbau	105'799.00	111'800.00	-6'001.00	114'851.00
Mindestausstattung	18'013.00	26'000.00	-7'987.00	31'508.00
Geografisch-topografische Lasten	268'597.00	270'100.00	-1'503.00	270'095.00
Soziodemografische Lasten	2'819.00	3'100.00	-281.00	3'140.00
Total Finanzausgleich	395'228.00	411'000.00	-15'772.00	419'594.00
Nettoaufwand	287'819.63	266'320.00	21'499.63	271'543.60
Bevölkerungszahl nach FILAG*	427	435		417
Nettoaufwand pro Einwohner	674.05	612.23	61.82	651.18
Ordentlicher Steuerertrag	1'048'892.80	879'200.00	169'692.80	898'679.80
Steueranlagezehntel	51'960.44	45'087.18	6'873.26	44'322.22
Nettoaufwand in % Steuerertrag	27.44%	30.29%	-2.85%	30.22%

Diese Tabelle soll aufzeigen, wie viel Prozent vom ordentlichen Steuerertrag für den Finanz- und Lastenausgleich aufgewendet werden muss. Im Jahr 2022 betragen diese Zahlungen 27.44 % vom ordentlichen Steuerertrag, welche als gebunden an den Kanton zu entschädigen sind.

Die Lehrergehaltskosten sind gegenüber dem Vorjahr aufgrund der Zusammenarbeit mit Bönigen gesunken. Auch in den weiteren Lastenausgleichssystemen sind geringere Aufwendungen zu verzeichnen. Dies aufgrund der leicht zurückgegangenen Beträge pro Einwohner gegenüber dem Budget.

1.3 Spezialfinanzierungen (SF)

1.3.1 Wasserversorgung

	Rechnung 2022	Budget 2022
Erfolg	19'239.77	-11'260.00
Verwaltungsvermögen per 31.12.2022	793'644.20	
Bestand Werterhalt per 31.12.2022	362'959.60	
Eigenkapital per 31.12.2022	320'544.16	

Die Wasserversorgung (Funktion 7101) schliesst mit einem Ertragsüberschuss von CHF 19'239.77 ab. Budgetiert war ein Aufwandüberschuss von CHF 11'260.00. Die Besserstellung gegenüber dem Budget 2022 beträgt CHF 30'499.77. Der Hauptgrund dafür sind geringere Aufwendungen beim baulichen und betrieblichen Unterhalt. Das Eigenkapital in der Wasserversorgung ist abzubauen. Dies ist nur mit einem Aufwandüberschuss möglich. Zielwert des Rechnungsausgleichs (Eigenkapital) ist ein Bestand von zirka einem Drittel des jährlichen Gebührenertrages (ca. CHF 41'000.00). Weiter ist in den zukünftigen Jahren darauf zu achten, dass der Bestand des Werterhalts weiter geöffnet werden kann. Der momentane Bestand von CHF 362'959.60 gegenüber dem Wiederbeschaffungswert macht einen Prozentsatz von 5 aus. Zielwert des Bestandes des Werterhalts ist 25 % (CHF 1'672'250.00) vom Wiederbeschaffungswert.

1.3.2 Abwasserentsorgung

	Rechnung 2022	Budget 2022
Erfolg	36'813.12	-16'420.00
Verwaltungsvermögen per 31.12.2022	101'776.55	
Bestand Werterhalt per 31.12.2022	912'792.50	
Eigenkapital per 31.12.2022	974'440.22	

Die Abwasserentsorgung (Funktion 7201) schliesst mit einem Ertragsüberschuss von CHF 36'813.12 ab. Budgetiert war ein Aufwandüberschuss von CHF 16'420.00. Die Besserstellung gegenüber dem Budget 2022 beträgt CHF 53'233.12. Aufgrund der übergeordneten Vorschriften konnte die Einlage in den Werterhalt nicht gemäss Budget vorgenommen werden. Aus diesem Grund resultiert der hohe Ertragsüberschuss. Auch im Bereich der Abwasserentsorgung ist in den nächsten Jahren darauf zu achten, das Eigenkapital abzubauen. Dies ist analog der Wasserversorgung auch nur mit einem Aufwandüberschuss möglich. Aus diesem Grund wurden die Gebühren ab dem Jahr 2023 nach unten angepasst. Der Bestand des Werterhalts (momentan 14.9 % des Wiederbeschaffungswertes) ist weiter zu öffnen. Zielwert des Bestandes des Werterhalts ist 25 % (CHF 1'530'250.00) vom Wiederbeschaffungswert.

1.3.3 Abfall

	Rechnung 2022	Budget 2022
Erfolg	14'521.50	19'800.00
Verwaltungsvermögen per 31.12.2022	69'174.30	
Eigenkapital per 31.12.2022	227'838.55	

Die Abfallentsorgung (Funktion 7301) schliesst mit einem Ertragsüberschuss von CHF 14'521.50 ab. Budgetiert war ein Ertragsüberschuss von CHF 19'800.00. Die Schlechterstellung gegenüber dem Budget 2022 beträgt CHF 5'278.50 und bewegt sich somit innerhalb der üblichen Budgetungenauigkeiten.

1.4 Übrige Spezialfinanzierungen (SF) mit Gemeindereglement

1.4.1 Bootsanlagen

	Rechnung 2022	Budget 2022
Erfolg	4'007.70	160.00
Verwaltungsvermögen per 31.12.2022	0.00	
Eigenkapital per 31.12.2022	33'930.65	

Die SF Bootsanlagen (Funktion 3411) schliesst mit einem Ertragsüberschuss von CHF 4'007.70 ab. Budgetiert war ein Ertragsüberschuss von CHF 160.00. Die Besserstellung gegenüber dem Budget 2022 beträgt CHF 3'847.70.

1.4.2 Bürgergut

	Rechnung 2022	Budget 2022
Erfolg	15'541.71	-20'570.00
Verwaltungsvermögen per 31.12.2022	38'803.50	
Eigenkapital per 31.12.2022	1'031'109.34	

Das Bürgergut (Funktion 9695) schliesst mit einem Ertragsüberschuss von CHF 15'451.71 ab. Budgetiert war ein Aufwandüberschuss von CHF 20'570.00. Die Besserstellung gegenüber dem Budget 2022 beträgt CHF 36'111.71. Die geplanten Sanierungen am Wohnhaus Müli blieben aus, da das Objekt nicht gekauft wurde.

1.4.3 Forst Einwohnergut

Die SF Forst Einwohnergut (Funktion 8200) schliesst mit einem Ertragsüberschuss von CHF 8'73.55 ab. Der Ertragsüberschuss wurde der SF Forst Einwohnergut gutgeschrieben und beträgt Ende 2022 CHF 295'628.67.

1.4.4 Liegenschaften Finanzvermögen

Für den Werterhalt der Liegenschaften im Finanzvermögen besteht eine Spezialfinanzierung. Die Einlage 2022 beträgt CHF 14'802.00. Im Jahr 2022 wurden aus der Spezialfinanzierung für Unterhaltsarbeiten insgesamt CHF 331.35 entnommen. Das Kapital der Spezialfinanzierung beträgt CHF 123'102.95.

1.4.5 Forst Bürgergut

Für die Nettoaufwendungen des Forst Bürgergut wurden CHF 3'900.00 aus der entsprechenden Spezialfinanzierung entnommen. Der Bestand Ende 2022 beträgt CHF 116'993.25

1.5 Investitionsrechnung

Es wurden Nettoinvestitionen von CHF 861'958.10 getätigt. Budgetiert waren Nettoinvestitionen von CHF 1'395'000.00. Die geplanten Investitionen (Buswendeschlaufe, Umbau/Erweiterung Werkhof) verschoben sich in die Folgejahre.

1.6 Bilanz

Das Fremdkapital reduzierte sich in der Rechnungsperiode um CHF 99'046.07 auf CHF 705'507.80, die gesamte Bilanzsumme (Aktiven/Passiven) erhöhte sich um Fr. 467'105.21 auf CHF 7'697'981.33. Das Eigenkapital erhöhte sich über alle Bereiche um CHF 566'151.28 auf neu CHF 6'992'473.53 und setzt sich wie folgt zusammen:

SG 290, Verpflichtungen/Vorschüsse SF	CHF 1'969'375.50
SG 293, Vorfinanzierungen	CHF 1'398'855.05
SG 294, Reserven (Finanzpolitische Reserven)	CHF 773'150.01
SG 296, Neubewertungsreserve Finanzvermögen	CHF 227'941.75
SG 298, Übriges Eigenkapital (Burgergut)	CHF 1'031'109.34
SG 299, Bilanzüberschuss/-fehlbetrag	CHF 1'592'041.88

Die finanzpolitischen Reserven resultieren aus den gesetzlich vorgeschriebenen und systembedingten zusätzlichen Abschreibungen. Systembedingte zusätzliche Abschreibungen (Art. 84 GV) müssen vorgenommen werden, wenn der Allgemeine Haushalt einen Ertragsüberschuss ausweist und die ordentlichen Abschreibungen kleiner als die Nettoinvestitionen sind. Hingegen müssen diese aufgelöst werden, wenn der Bilanzüberschussquotient (Bilanzüberschuss im Verhältnis zum Steuerertrag +/- Finanzausgleich) unter 30.00 % fällt.

Im Rechnungsjahr 2022 erfolgte eine Einlage in die finanzpolitischen Reserven von CHF 211'330.25.

Das massgebende Eigenkapital (299) beläuft sich auf CHF 1'592'041.88.

1.7 Nachkredite

Es werden Nachkredite grösser als CHF 2'500.00 ausgewiesen.

Total:	CHF 318'347.60
davon:	
• gebunden	CHF 290'438.00
• GR Kompetenz	CHF 27'909.60
• GV Kompetenz	CHF 0.00

2. Eckdaten

2.1 Übersicht

	Rechnung 2022	Budget 2022	Rechnung 2021
Jahresergebnis ER Gesamthaushalt	308'246.03	-89'961.00	116'125.47
Jahresergebnis ER Allgemeiner Haushalt	218'122.23	-61'671.00	200'837.43
Jahresergebnis gesetzliche Spezialfinanzierungen	90'123.80	-28'290.00	-84'711.96
Steuerertrag natürliche Personen	1'044'228.55	850'100.00	880'353.60
Steuerertrag juristische Personen	15'201.25	31'100.00	-16'659.75
Liegenschaftssteuer	245'259.65	217'500.00	236'745.28
Nettoinvestitionen	861'958.10	1'395'000.00	255'570.35
Bestand Finanzvermögen	5'515'317.68		5'823'642.27
Bestand Verwaltungsvermögen Gesamthaushalt	2'182'663.65		1'407'650.15
Bestand Verwaltungsvermögen Allgemeiner Haushalt	1'179'740.60		968'410.35
Bestand Verwaltungsvermögen Spezialfinanzierungen	1'002'923.05		439'239.80
Fremdkapital	705'507.80		804'553.87
Eigenkapital	6'992'473.53		6'426'322.25
Reserven	773'150.01		561'819.76
Bilanzüberschuss/-fehlbetrag	1'592'041.88		1'373'919.65

2.2 Selbstfinanzierung / Finanzierungsergebnis

		Rechnung 2022	Budget 2022	Rechnung 2021
Ergebnis Gesamthaushalt	90	30'846.03	-89'961.00	116'125.47
Abschreibung Verwaltungsvermögen	33 +	86'944.60	131'300.00	63'268.45
Einlagen in Fonds und Spezialfinanzierungen	35 +	146'233.55	155'360.00	193'088.20
Entnahmen aus Fonds und Spezialfinanz.	45 -	-53'585.35	-156'180.00	-28'147.15
Wertberichtigung Darlehen VV	364 +	0.00	0.00	0.00
Wertberichtigung Beteiligungen VV	365 +	0.00	0.00	0.00
Abschreibungen Investitionsbeiträge	366 +	0.00	0.00	0.00
Einlagen in das Eigenkapital	389 +	226'132.25	18'000.00	169'357.45
Entnahmen aus dem Eigenkapital	489 -	-60'875.20	-89'100.00	-188'266.80
Aufwertung Verwaltungsvermögen	4490 -	0.00	0.00	0.00
Selbstfinanzierung		375'695.88	-30'581.00	325'425.62
Investitionsausgaben	690 +	1'342'807.20	1'515'000.00	579'858.10
Investitionseinnahmen	590 -	-480'849.10	-120'000.00	-324'287.75
Nettoinvestitionen		861'958.10	1'395'000.00	255'570.35
Finanzierungsergebnis		-486'262.22	-1'425'581.00	69'855.27

2.3 Gestufte Erfolgsausweise

2.3.1 Gesamter Haushalt

	Rechnung 2022	Budget 2022	Rechnung 2021
Betrieblicher Aufwand	2'507'150.56	2'927'521.00	2'603'304.47
30 Personalaufwand	489'066.55	505'330.00	488'215.45
31 Sach- und übriger Betriebsaufwand	698'743.60	1'029'116.00	802'163.32
33 Abschreibungen VV	86'944.60	131'300.00	63'268.45
35 Einlagen Fonds/Spezialfinanzierungen	146'233.55	155'360.00	193'088.20
36 Transferaufwand	997'385.71	1'001'915.00	966'771.65
37 Durchlaufende Beiträge	0.00	0.00	0.00
39 Interne Verrechnung	88'776.55	104'500.00	89'797.40
Betrieblicher Ertrag	2'896'197.66	2'722'190.00	2'704'147.60
40 Fiskalertrag	1'434'416.65	1'154'300.00	1'183'991.30
41 Regalien und Konzessionen	32'280.40	30'000.00	33'404.00
42 Entgelte	638'543.36	618'960.00	632'107.75
43 Verschiedene Beiträge	0.00	0.00	0.00
45 Entnahmen Fonds/Spezialfinanzierungen	53'585.35	156'180.00	28'147.15
46 Transferertrag	648'595.35	658'150.00	736'700.00
47 Durchlaufende Beiträge	0.00	0.00	0.00
49 Interne Verrechnung	88'776.55	104'600.00	89'797.40
Ergebnis aus betrieblicher Tätigkeit	389'047.10	-205'331.00	100'843.13
Finanzaufwand (34)	6'779.75	35'730.00	259'821.60
Finanzertrag (44)	91'235.73	80'000.00	256'194.59
Ergebnis aus Finanzierung	84'455.98	44'270.00	-3'627.01
Operatives Ergebnis	473'503.08	-161'061.00	97'216.12
Ausserordentlicher Aufwand (38)	226'132.25	18'000.00	169'357.45
Ausserordentlicher Ertrag (48)	60'875.20	89'100.00	188'266.80
Ausserordentliches Ergebnis	-165'257.05	71'100.00	18'909.35
Gesamtergebnis	308'246.03	-89'961.00	116'125.47

2.3.2 Allgemeiner Haushalt

	Rechnung 2022	Budget 2022	Rechnung 2021
Betrieblicher Aufwand	2'069'599.95	2'252'271.00	2'147'027.42
30 Personalaufwand	484'333.80	499'110.00	484'610.55
31 Sach- und übriger Betriebsaufwand	508'405.04	617'246.00	591'808.07
33 Abschreibungen VV	57'177.75	93'600.00	43'759.85
35 Einlagen Fonds/Spezialfinanzierungen	8'673.55	0.00	35'232.20
36 Transferaufwand	922'233.26	937'815.00	901'819.35
37 Durchlaufende Beiträge	0.00	0.00	0.00
39 Interne Verrechnung	88'776.55	104'500.00	89'797.40
Betrieblicher Ertrag	2'402'550.71	2'109'990.00	2'205'964.08
40 Fiskalertrag	1'434'416.65	1'154'300.00	1'183'991.30
41 Regalien und Konzessionen	32'280.40	30'000.00	33'404.00
42 Entgelte	198'481.76	161'060.00	162'071.38
43 Verschiedene Beiträge	0.00	0.00	0.00
45 Entnahmen Fonds/Spezialfinanzierungen	0.00	1'980.00	0.00
46 Transferertrag	648'595.35	658'150.00	736'700.00
47 Durchlaufende Beiträge	0.00	0.00	0.00
49 Interne Verrechnung	88'776.55	104'500.00	89'797.40
Ergebnis aus betrieblicher Tätigkeit	332'950.76	-142'281.00	58'936.66
Finanzaufwand (34)	6'779.75	35'730.00	39'332.60
Finanzertrag (44)	57'208.27	45'240.00	221'638.72
Ergebnis aus Finanzierung	50'428.52	9'510.00	182'306.12
Operatives Ergebnis	383'379.28	-132'771.00	241'242.78
Ausserordentlicher Aufwand (38)	226'132.25	18'000.00	169'357.45
Ausserordentlicher Ertrag (48)	60'875.20	89'100.00	128'952.10
Ausserordentliches Ergebnis	-165'257.05	71'100.00	-40'405.35
Gesamtergebnis	218'122.23	-61'671.00	200'837.43

2.3.3 Wasserversorgung

	Rechnung 2022	Budget 2022	Rechnung 2021
Betrieblicher Aufwand	131'094.63	165'710.00	151'118.45
30 Personalaufwand	1'643.50	2'500.00	1'457.50
31 Sach- und übriger Betriebsaufwand	31'485.48	62'460.00	63'518.35
33 Abschreibungen VV	14'740.65	21'700.00	5'781.60
35 Einlagen Fonds/Spezialfinanzierungen	60'234.00	60'750.00	65'994.00
36 Transferaufwand	22'991.00	18'300.00	14'367.00
37 Durchlaufende Beiträge	0.00	0.00	0.00
Betrieblicher Ertrag	150'302.05	154'350.00	152'916.28
40 Fiskalertrag	0.00	0.00	0.00
41 Regalien und Konzessionen	0.00	0.00	0.00
42 Entgelte	131'234.90	125'050.00	143'479.53
43 Verschiedene Beiträge	0.00	0.00	0.00
45 Entnahmen Fonds/Spezialfinanzierungen	19'067.15	29'300.00	9'436.75
46 Transferertrag	0.00	0.00	0.00
47 Durchlaufende Beiträge	0.00	0.00	0.00
Ergebnis aus betrieblicher Tätigkeit	19'207.42	-11'360.00	1'797.83
Finanzaufwand (34)	0.00	0.00	0.00
Finanzertrag (44)	32.35	100.00	150.45
Ergebnis aus Finanzierung	32.35	100.00	150.45
Operatives Ergebnis	19'239.77	-11'260.00	1'948.28
Ausserordentlicher Aufwand (38)	0.00	0.00	0.00
Ausserordentlicher Ertrag (48)	0.00	0.00	0.00
Ausserordentliches Ergebnis	0.00	0.00	0.00
Gesamtergebnis	19'239.77	-11'260.00	1'948.28

2.3.4 Abwasserentsorgung

	Rechnung 2022	Budget 2022	Rechnung 2021
Betrieblicher Aufwand	193'950.78	334'720.00	192'723.89
30 Personalaufwand	2'376.70	3'000.00	1'067.40
31 Sach- und übriger Betriebsaufwand	80'451.98	192'810.00	63'881.59
33 Abschreibungen VV	8'990.10	9'900.00	7'690.90
35 Einlagen Fonds/Spezialfinanzierungen	77'326.00	94'610.00	91'862.00
36 Transferaufwand	24'806.00	34'400.00	28'222.00
37 Durchlaufende Beiträge	0.00	0.00	0.00
Betrieblicher Ertrag	230'115.40	316'100.00	236'681.15
40 Fiskalertrag	0.00	0.00	0.00
41 Regalien und Konzessionen	0.00	0.00	0.00
42 Entgelte	199'497.20	191'200.00	217'970.75
43 Verschiedene Beiträge	0.00	0.00	0.00
45 Entnahmen Fonds/Spezialfinanzierungen	30'618.20	124'900.00	18'710.40
46 Transferertrag	0.00	0.00	0.00
47 Durchlaufende Beiträge	0.00	0.00	0.00
Ergebnis aus betrieblicher Tätigkeit	36'164.62	-18'620.00	43'957.26
Finanzaufwand (34)	0.00	0.00	0.00
Finanzertrag (44)	648.50	2'200.00	639.65
Ergebnis aus Finanzierung	648.50	2'200.00	639.65
Operatives Ergebnis	36'813.12	-16'420.00	44'596.91
Ausserordentlicher Aufwand (38)	0.00	0.00	0.00
Ausserordentlicher Ertrag (48)	0.00	0.00	0.00
Ausserordentliches Ergebnis	0.00	0.00	0.00
Gesamtergebnis	36'813.12	-16'420.00	44'596.91

2.3.5 Abfall

	Rechnung 2022	Budget 2022	Rechnung 2021
Betrieblicher Aufwand	83'491.55	76'450.00	82'523.51
30 Personalaufw and	0.00	0.00	0.00
31 Sach- und übriger Betriebsaufw and	57'926.10	65'950.00	58'778.21
33 Abschreibungen VV	4'941.00	5'000.00	4'941.00
35 Einlagen Fonds/Spezialfinanzierungen	0.00	0.00	0.00
36 Transferaufw and	20'624.45	5'500.00	18'804.30
37 Durchlaufende Beiträge	0.00	0.00	0.00
Betrieblicher Ertrag	97'842.05	95'950.00	103'064.90
40 Fiskalertrag	0.00	0.00	0.00
41 Regalien und Konzessionen	0.00	0.00	0.00
42 Entgelte	97'842.05	95'950.00	103'064.90
43 Verschiedene Beiträge	0.00	0.00	0.00
45 Entnahmen Fonds/Spezialfinanzierungen	0.00	0.00	0.00
46 Transferertrag	0.00	0.00	0.00
47 Durchlaufende Beiträge	0.00	0.00	0.00
Ergebnis aus betrieblicher Tätigkeit	14'350.50	19'500.00	20'541.39
Finanzaufw and (34)	0.00	0.00	0.00
Finanzertrag (44)	171.00	300.00	72.25
Ergebnis aus Finanzierung	171.00	300.00	72.25
Operatives Ergebnis	14'521.50	19'800.00	20'613.64
Ausserordentlicher Aufw and (38)	0.00	0.00	0.00
Ausserordentlicher Ertrag (48)	0.00	0.00	0.00
Ausserordentliches Ergebnis	0.00	0.00	0.00
Gesamtergebnis	14'521.50	19'800.00	20'613.64

2.3.6 Bootsanlagen

	Rechnung 2022	Budget 2022	Rechnung 2021
Betrieblicher Aufwand	8'648.50	12'100.00	11'358.95
30 Personalaufwand	0.00	0.00	0.00
31 Sach- und übriger Betriebsaufwand	8'120.50	11'500.00	10'884.95
33 Abschreibungen VV	0.00	0.00	0.00
35 Einlagen Fonds/Spezialfinanzierungen	0.00	0.00	0.00
36 Transferaufwand	528.00	600.00	474.00
37 Durchlaufende Beiträge	0.00	0.00	0.00
39 Interne Verrechnung	0.00	0.00	0.00
Betrieblicher Ertrag	0.00	100.00	0.00
40 Fiskalertrag	0.00	0.00	0.00
41 Regalien und Konzessionen	0.00	0.00	0.00
42 Entgelte	0.00	0.00	0.00
43 Verschiedene Beiträge	0.00	0.00	0.00
45 Entnahmen Fonds/Spezialfinanzierungen	0.00	0.00	0.00
46 Transferertrag	0.00	0.00	0.00
47 Durchlaufende Beiträge	0.00	0.00	0.00
49 Interne Verrechnung	0.00	100.00	0.00
Ergebnis aus betrieblicher Tätigkeit	-8'648.50	-12'000.00	-11'358.95
Finanzaufwand (34)	0.00	0.00	0.00
Finanzertrag (44)	12'656.20	12'160.00	11'011.35
Ergebnis aus Finanzierung	12'656.20	12'160.00	11'011.35
Operatives Ergebnis	4'007.70	160.00	-347.60
Ausserordentlicher Aufwand (38)	0.00	0.00	0.00
Ausserordentlicher Ertrag (48)	0.00	0.00	0.00
Ausserordentliches Ergebnis	0.00	0.00	0.00
Gesamtergebnis	4'007.70	160.00	-347.60

2.3.7 Bürgergut

	Rechnung 2022	Budget 2022	Rechnung 2021
Betrieblicher Aufwand	20'365.15	86'270.00	18'552.25
30 Personalaufwand	712.55	720.00	1'080.00
31 Sach- und übriger Betriebsaufwand	12'354.50	79'150.00	13'292.15
33 Abschreibungen VV	1'095.10	1'100.00	1'095.10
35 Einlagen Fonds/Spezialfinanzierungen	0.00	0.00	0.00
36 Transferaufwand	6'203.00	5'300.00	3'085.00
37 Durchlaufende Beiträge	0.00	0.00	0.00
39 Interne Verrechnung	0.00	0.00	0.00
Betrieblicher Ertrag	15'387.45	45'700.00	5'521.19
40 Fiskalertrag	0.00	0.00	0.00
41 Regalien und Konzessionen	0.00	0.00	0.00
42 Entgelte	11'487.45	45'700.00	5'521.19
43 Verschiedene Beiträge	0.00	0.00	0.00
45 Entnahmen Fonds/Spezialfinanzierungen	3'900.00	0.00	0.00
46 Transferertrag	0.00	0.00	0.00
47 Durchlaufende Beiträge	0.00	0.00	0.00
49 Interne Verrechnung	0.00	0.00	0.00
Ergebnis aus betrieblicher Tätigkeit	-4'977.70	-40'570.00	-13'031.06
Finanzaufwand (34)	0.00	0.00	220'489.00
Finanzertrag (44)	20'519.41	20'000.00	22'682.17
Ergebnis aus Finanzierung	20'519.41	20'000.00	-197'806.83
Operatives Ergebnis	15'541.71	-20'570.00	-210'837.89
Ausserordentlicher Aufwand (38)	0.00	0.00	0.00
Ausserordentlicher Ertrag (48)	0.00	0.00	59'314.70
Ausserordentliches Ergebnis	0.00	0.00	59'314.70
Gesamtergebnis	15'541.71	-20'570.00	-151'523.19

3. Bilanz

	Rechnung 2022	Rechnung 2021
AKTIVEN		
Finanzvermögen	5'515'317.68	5'823'225.97
100 Flüssige Mittel und kurzfristige Geldanlagen	2'561'520.02	3'242'960.74
101 Forderungen	616'889.02	567'202.87
102 Kurzfristige Finanzanlagen	733'789.24	739'202.96
104 Aktive Rechnungsabgrenzungen	310'000.00	0.00
106 Vorräte und angefangene Arbeiten	0.00	0.00
107 Finanzanlagen	58'600.00	55'440.00
108 Sachanlagen FV	1'234'519.40	1'218'419.40
Verwaltungsvermögen	2'182'663.65	1'407'650.15
140 Sachanlagen VV	1'958'379.45	1'256'535.50
142 Immaterielle Anlagen	224'284.20	151'114.65
144 Darlehen	0.00	0.00
145 Beteiligungen, Grundkapitalien	0.00	0.00
146 Investitionsbeiträge	0.00	0.00
Aktiven	7'697'981.33	7'230'876.12
PASSIVEN		
Fremdkapital	705'507.80	804'553.87
200 Laufende Verbindlichkeiten	260'838.49	335'583.55
201 Kurzfristige Finanzverbindlichkeiten	10'800.00	0.00
204 Passive Rechnungsabgrenzung	336'756.00	330'315.90
205 Kurzfristige Rückstellungen	29'400.00	33'600.00
206 Langfristige Finanzverbindlichkeiten	500.00	22'100.00
209 Verbindlichkeiten gegenüber Spezialfinanzierungen u.Fonds im Fremdk	67'213.31	82'954.42
Eigenkapital	6'992'473.53	6'426'322.25
290 Verpflichtungen (+) bzw. Vorschüsse (-) gegenüber Spezialfinanzierung	1'969'375.50	1'769'126.61
293 Vorfinanzierungen	1'398'855.05	1'417'403.00
294 Reserven	773'150.01	561'819.76
296 Neubewertungsreserve Finanzvermögen	227'941.75	288'485.60
298 Übriges Eigenkapital	1'031'109.34	1'015'567.63
299 Bilanzüberschuss/-fehlbetrag	1'592'041.88	1'373'919.65
Passiven	7'697'981.33	7'230'876.12

4. Funktionen

4.1 Erfolgsrechnung

Konto	Erfolgsrechnung Funktionale Gliederung ER	Rechnung 2022		Budget 2022		Rechnung 2021	
		Aufw and	Ertrag	Aufw and	Ertrag	Aufw and	Ertrag
0	Allgemeine Verwaltung	347'402.00	27'253.75	368'450.00	26'250.00	327'979.54	31'286.43
	Netto Aufw and		320'148.25		342'200.00		296'693.11
1	Öffentliche Ordnung und Sicherheit, Verteidigung	20'837.80	16'584.55	17'520.00	8'500.00	25'814.15	11'801.80
	Netto Aufw and		4'253.25		9'020.00		14'012.35
2	Bildung	569'482.55	89'664.30	590'566.00	78'010.00	599'128.25	72'688.85
	Netto Aufw and		479'818.25		512'556.00		526'439.40
3	Kultur, Sport und Freizeit, Kirche	79'215.40	36'790.65	87'405.00	17'010.00	78'680.06	17'283.45
	Netto Aufw and		42'424.75		70'395.00		61'396.61
4	Gesundheit	1'429.95		2'030.00		2'507.20	
	Netto Aufw and		1'429.95		2'030.00		2'507.20
5	Soziale Sicherheit	354'400.05		368'820.00	5'400.00	328'678.05	5'635.85
	Netto Aufw and		354'400.05		363'420.00		323'042.20
6	Verkehr und Nachrichtenübermittlung	454'153.07	262'071.11	530'980.00	235'160.00	459'833.85	207'503.95
	Netto Aufw and		192'081.96		295'820.00		252'329.90
7	Umweltschutz und Raumordnung	518'970.33	496'747.45	647'010.00	609'280.00	541'224.13	513'872.63
	Netto Aufw and		22'222.88		37'730.00		27'351.50
8	Volkswirtschaft	110'843.75	135'122.85	153'730.00	175'730.00	219'443.10	244'537.80
	Netto Ertrag		24'279.10		22'000.00		25'094.70
9	Finanzen und Steuern	591'573.69	1'984'073.93	234'700.00	1'845'871.00	717'607.75	2'195'869.02
	Netto Ertrag		1'392'500.24		1'611'171.00		1'478'261.27

0 Allgemeine Verwaltung	Rechnung 2022		Budget 2022		Rechnung 2021	
	Aufwand	Ertrag	Aufwand	Ertrag	Aufwand	Ertrag
	347'402.00	27'253.75	368'450.00	26'250.00	327'979.54	31'286.43
Nettoergebnis		320'148.25		342'200.00		296'693.11

Im Bereich der allgemeinen Verwaltung sind keine wesentlichen Abweichungen gegenüber dem Budget zu verzeichnen. Gegenüber dem Vorjahr sind Abschreibungen für die Neuorganisation des Archivs neu hinzugekommen.

1 Öffentliche Ordnung Und Sicherheit, Ver- teidigung	Rechnung 2022		Budget 2022		Rechnung 2021	
	Aufwand	Ertrag	Aufwand	Ertrag	Aufwand	Ertrag
	20'837.80	16'584.55	17'520.00	8'500.00	25'814.15	11'801.80
Nettoergebnis		4'253.25		9'020.00		14'012.35

Höhere Ausgaben im Bereich der Einwohner- und Fremdenkontrolle sowie im Bauwesen. Entsprechend erhöhen sich auch die Erträge in den genannten Bereichen.

2 Bildung	Rechnung 2022		Budget 2022		Rechnung 2021	
	Aufwand	Ertrag	Aufwand	Ertrag	Aufwand	Ertrag
	569'482.55	89'664.30	590'566.00	78'010.00	599'128.25	72'688.85
Nettoergebnis		479'818.25		512'556.00		526'439.40

Die Zusammenarbeit im Bereich der Bildung mit der Einwohnergemeinde Bönigen wirkt sich finanziell positiv aus. Der Nettoaufwand im Bereich Bildung ist entsprechend um zirka CHF 46'000.00 gesunken.

3 Kultur, Sport und Freizeit, Kirche	Rechnung 2022		Budget 2022		Rechnung 2021	
	Aufwand	Ertrag	Aufwand	Ertrag	Aufwand	Ertrag
	79'215.40	36'790.65	87'405.00	17'010.00	78'680.06	17'283.45
Nettoergebnis		42'424.75		70'395.00		61'396.61

Aufgrund der leichten Gebührenerhöhung konnte im Bereich der Bootsanlagen einen Gewinn erzielt werden. Aufgrund erhaltener Subventionen vom Kanton ist für die Erstellung des Uferweges Iseltwald-Bönigen ein Überschuss in der Investitionsrechnung entstanden. Da ein Teil der Anlage bereits abgeschrieben wurde, überstiegen die Subventionen der Buchwert der Anlage. Aus diesem Grund wurde der übersteigende Betrag der Erfolgsrechnung gutgeschrieben.

4 Gesundheit	Rechnung 2022		Budget 2022		Rechnung 2021	
	Aufwand	Ertrag	Aufwand	Ertrag	Aufwand	Ertrag
	1'429.95		2'030.00		2'507.20	
Nettoergebnis		1'429.95		2'030.00		2'507.20

5 Soziale Sicherheit	Rechnung 2022		Budget 2022		Rechnung 2021	
	Aufwand	Ertrag	Aufwand	Ertrag	Aufwand	Ertrag
	354'400.05		368'820.00	5'400.00	328'678.05	5'635.85
Nettoergebnis	354'400.05			363'420.00		323'042.20

Die Pro-Kopf-Beiträge bei den Lastenausgleichssystemen Sozialhilfe, Ergänzungsleistung und Familienzulagen fielen tiefer aus als im Budgetprozess angenommen.

6 Verkehr und Nachrichtenübermittlung	Rechnung 2022		Budget 2022		Rechnung 2021	
	Aufwand	Ertrag	Aufwand	Ertrag	Aufwand	Ertrag
	454'153.07	262'071.11	530'980.00	235'160.00	459'833.85	207'503.95
Nettoergebnis	192'081.96			295'820.00		252'329.90

Im Bereich der Gemeindestrassen sind aufgrund noch nicht abgeschlossener Projekte weniger Abschreibungen angefallen. Aufgrund der Erhöhung der Parkplatzgebühren konnte in diesem Bereich einen Gewinn von fast CHF 110'000.00 erzielt werden. Weiter fielen Mehraufwendungen im Zusammenhang mit der Problematik der Reisebussen an.

7 Umweltschutz und Raumordnung	Rechnung 2022		Budget 2022		Rechnung 2021	
	Aufwand	Ertrag	Aufwand	Ertrag	Aufwand	Ertrag
	518'970.33	496'747.45	647'010.00	609'280.00	541'224.13	513'872.63
Nettoergebnis	22'222.88			37'730.00		27'351.50

Die Spezialfinanzierungen Wasserversorgung, Abwasserentsorgung und Abfall werden unter Punkt 1.3 ff kommentiert.

Im Bereich der Raumplanung wurde ein nachhaltiger Entwicklungsplan in Zusammenhang mit der IG Iseltwald in Auftrag gegeben.

8 Volkswirtschaft	Rechnung 2022		Budget 2022		Rechnung 2021	
	Aufwand	Ertrag	Aufwand	Ertrag	Aufwand	Ertrag
	110'843.75	135'122.85	153'730.00	175'730.00	219'443.10	244'537.80
Nettoergebnis	24'279.10		22'000.00		25'094.70	

In der Forstwirtschaft fielen weniger Aufwendungen an als angenommen. Entsprechend tiefer fallen auch die erhaltenen Kantonsbeiträge aus.

9 Finanzen und Steuern	Rechnung 2022		Budget 2022		Rechnung 2021	
	Aufwand	Ertrag	Aufwand	Ertrag	Aufwand	Ertrag
	591'573.69	1'984'073.93	234'700.00	1'845'871.00	717'607.75	2'195'869.02
Nettoergebnis	1'392'500.24		1'611'171.00		1'478'261.27	

Die Steuer- und Finanzerträge werden unter Punkt 1.2.3 Fiskalertrag / Finanzertrag / ausserordentlicher Ertrag / Finanz- und Lastenausgleich kommentiert.

4.2 Investitionsrechnung

Konto	Investitionsrechnung Funktionale Gliederung IR	Rechnung 2022		Budget 2022		Rechnung 2021	
		Ausgaben	Einnahmen	Ausgaben	Einnahmen	Ausgaben	Einnahmen
	Total	1'823'656.30	1'823'656.30	1'635'000.00	1'635'000.00	904'145.85	904'145.85
0	Allgemeine Verwaltung	37'617.45		55'000.00		6'283.55	
	Netto Aufw and		37'617.45		55'000.00		6'283.55
2	Bildung					900.00	
	Netto Aufw and						900.00
3	Kultur, Sport und Freizeit,	57'210.85	25'430.85			2'277.00	21'349.70
	Netto Aufw and		31'780.00				
	Netto Ertrag					19'072.70	
6	Verkehr und Nachrichtenübermittlung	210'561.90	97'418.25	959'000.00		377'055.95	244'438.05
	Netto Aufw and		113'143.65		959'000.00		132'617.90
7	Umweltschutz und Raumordnung	1'037'417.00	358'000.00	501'000.00	120'000.00	193'341.60	58'500.00
	Netto Aufw and		679'417.00		381'000.00		134'841.60
9	Finanzen und Steuern	480'849.10	1'342'807.20	120'000.00	1'515'000.00	324'287.75	579'858.10
	Netto Ertrag	861'958.10		1'395'000.00		255'570.35	

5. Sachgruppen

5.1 Erfolgsrechnung

Konto	Erfolgsrechnung Sachgruppengliederung ER	Rechnung 2022		Budget 2022		Rechnung 2021	
		Aufw and	Ertrag	Aufw and	Ertrag	Aufw and	Ertrag
3	Aufwand	2'740'062.56		2'981'251.00		3'032'483.52	
30	Personalaufw and	489'066.55		505'330.00		488'215.45	
31	Sach- und übriger Betriebsaufw .	698'743.60		1'029'116.00		802'163.32	
33	Abschreibungen Verw altungsv.	86'944.60		131'300.00		63'268.45	
34	Finanzaufw and	6'779.75		35'730.00		259'821.60	
35	Einlagen in Fonds und Spezialfin	146'233.55		155'360.00		193'088.20	
36	Transferaufw and	997'385.71		1'001'915.00		966'771.65	
38	Ausserordentlicher Aufw and	226'132.25		18'000.00		169'357.45	
39	Interne Verrechnung	88'776.55		104'500.00		89'797.40	
4	Ertrag		3'048'308.59		2'891'290.00		3'148'608.99
40	Fiskalertrag		1'434'416.65		1'154'300.00		1'183'991.30
41	Regalien und Konzessionen		32'280.40		30'000.00		33'404.00
42	Entgelte		638'543.36		618'960.00		632'107.75
43	Verschiedene Erträge						
44	Finanzertrag		91'235.73		80'000.00		256'194.59
45	Entnahmen aus Fonds und Spezialfin.		53'585.35		156'180.00		28'147.15
46	Transferertrag		648'595.35		658'150.00		736'700.00
48	Ausserordentlicher Ertrag		60'875.20		89'100.00		188'266.80
49	Interne Verrechnung		88'776.55		104'600.00		89'797.40
9	Abschlusskonten	308'246.03		19'960.00	109'921.00	267'996.26	151'870.79
90	Abschluss Erfolgsrechnung	308'246.03		19'960.00	109'921.00	267'996.26	151'870.79

5.2 Investitionsrechnung

Konto	Investitionsrechnung Sachgruppengliederung IR	Rechnung 2022		Budget 2022		Rechnung 2021	
		Aufw and	Ertrag	Aufw and	Ertrag	Aufw and	Ertrag
5	Investitionsausgaben	1'823'656.30		1'635'000.00		904'145.85	
50	Sachanlagen	1'230'271.85		1'440'000.00		483'898.30	
52	Immaterielle Anlagen	94'225.40		75'000.00		95'959.80	
59	Übertrag an Bilanz	499'159.05		120'000.00		324'287.75	
6	Investitionseinnahmen		1'823'656.30		1'635'000.00		904'145.85
63	Investitionsbeiträge für eigene Rg.		480'849.10		120'000.00		324'287.75
69	Übertrag an Bilanz		1'342'807.20		1'515'000.00		579'858.10

6. Geldflussrechnung

Bezeichnung	2022	2021
Geldfluss aus betrieblicher Tätigkeit		
Ertragsüberschuss / (-) Aufwandüberschuss	218'122.23	200'837.43
Abschreibungen Verwaltungsvermögen	57'177.75	43'759.85
Abschreibungen Investitionsbeiträge	0.00	0.00
Einlagen in das Eigenkapital	226'132.25	169'357.45
(-) Entnahmen aus dem Eigenkapital	-60'875.20	-188'266.80
Verluste aus Verkauf Finanzanlagen FV und Übertragung Finanzanlagen FV ins VV / (-) Gewinne aus Verkauf Finanzanlagen FV	0.00	0.00
Verluste aus Verkauf Sachanlagen FV und Übertragung Sachanlagen FV ins VV / (-) Gewinne aus Verkauf Sachanlagen FV	0.00	8'718.70
(-) Wertberichtigungen Anlagen FV / Wertberichtigungen Anlagen FV	-3'160.00	43'471.90
Wertberichtigungen Darlehen/Beteiligungen VV	0.00	0.00
(-) Aufwertung VV	0.00	0.00
(-) Zunahme/Abnahme Forderungen	-54'806.45	521'937.65
Abnahme/(-) Zunahme Vorräte	0.00	0.00
Abnahme/(-) Zunahme aktive Rechnungsabgrenzungen	0.00	469.45
(-) Abnahme/Zunahme Laufende Verbindlichkeiten	-55'090.61	33'156.24
(-) Abnahme/Zunahme kurzfr. Rückstellungen	-4'200.00	-79'100.00
Zunahme/(-) Abnahme passive Rechnungsabgrenzungen	22'755.00	4'314.05
(-) Abnahme/Zunahme langfr. Rückstellungen	0.00	0.00
Zunahme/(-) Abnahme übrige Spezialfinanzierungen	8'673.55	35'232.20
Geldfluss aus betrieblicher Tätigkeit Einwohnergemeinde (allg. Haushalt)	354'728.52	793'888.12
Geldfluss Wasserversorgung		
Ertragsüberschuss / (-) Aufwandüberschuss	19'239.77	1'948.28
Abschreibungen Verwaltungsvermögen	14'740.65	5'781.60
Abschreibungen Investitionsbeiträge	0.00	0.00
(-) Aufwertung VV	0.00	0.00
Abnahme/(-) Zunahme Forderungen	10'900.20	-9'756.25
Abnahme/(-) Zunahme aktive Rechnungsabgrenzungen	0.00	0.00
Abnahme/(-) Zunahme Vorräte	0.00	0.00
(-) Abnahme/Zunahme Laufende Verbindlichkeiten	-822.80	4'867.25
(-) Abnahme/Zunahme passive Rechnungsabgrenzungen	0.00	0.00
Zunahme/(-) Abnahme Vorfinanzierung Werterhalt	41'166.85	56'557.25
(-) Abnahme/Zunahme übrige Vorfinanzierungen	0.00	0.00
Geldfluss aus betrieblicher Tätigkeit Wasserversorgung	85'224.67	59'398.13

Geldfluss Abwasserentsorgung		
Ertragsüberschuss / (-) Aufwandüberschuss	36'813.12	44'596.91
Abschreibungen Verwaltungsvermögen	8'990.10	7'690.90
Abschreibungen Investitionsbeiträge	0.00	0.00
(-) Aufwertung VV	0.00	0.00
(-) Zunahme/Abnahme Forderungen	-5'339.90	1'478.80
Abnahme/(-) Zunahme aktive Rechnungsabgrenzungen	0.00	0.00
Abnahme/(-) Zunahme Vorräte	0.00	0.00
Zunahme/(-) Abnahme Laufende Verbindlichkeiten	5'846.30	-6'674.60
(-) Abnahme/Zunahme passive Rechnungsabgrenzungen	0.00	0.00
Zunahme/(-) Abnahme Vorfinanzierung Werterhalt	46'707.80	73'151.60
(-) Abnahme/Zunahme übrige Vorfinanzierungen	0.00	0.00
Geldfluss aus betrieblicher Tätigkeit Abwasserentsorgung	93'017.42	120'243.61
Geldfluss Abfall		
Ertragsüberschuss / (-) Aufwandüberschuss	14'521.50	20'613.64
Abschreibungen Verwaltungsvermögen	4'941.00	4'941.00
Abschreibungen Investitionsbeiträge	0.00	0.00
(-) Aufwertung VV	0.00	0.00
(-) Zunahme/Abnahme Forderungen	-440.00	580.00
Abnahme/(-) Zunahme aktive Rechnungsabgrenzungen	0.00	0.00
Abnahme/(-) Zunahme Vorräte	0.00	0.00
(-) Abnahme/Zunahme Laufende Verbindlichkeiten	-1'217.05	3'179.45
(-) Abnahme/Zunahme passive Rechnungsabgrenzungen	0.00	0.00
(-) Abnahme/Zunahme Vorfinanzierungen	0.00	0.00
Geldfluss aus betrieblicher Tätigkeit Abfall	17'805.45	29'314.09
Geldfluss aus betrieblicher Tätigkeit Elektrizität	0.00	0.00
Geldfluss Bootsanlagen		
Ertragsüberschuss / (-) Aufwandüberschuss	4'007.70	-347.60
Abschreibungen Verwaltungsvermögen	0.00	0.00
Abschreibungen Investitionsbeiträge	0.00	0.00
(-) Aufwertung VV	0.00	0.00
Abnahme/(-) Zunahme Forderungen	0.00	0.00
Abnahme/(-) Zunahme aktive Rechnungsabgrenzungen	0.00	0.00
Abnahme/(-) Zunahme Vorräte	0.00	0.00
(-) Abnahme/Zunahme Laufende Verbindlichkeiten	0.00	0.00
(-) Abnahme/Zunahme passive Rechnungsabgrenzungen	0.00	0.00
(-) Abnahme/Zunahme Vorfinanzierungen	0.00	0.00
Geldfluss aus betrieblicher Tätigkeit Bootsanlagen	4'007.70	-347.60

Geldfluss Burgergut		
Ertragsüberschuss / (-) Aufwandüberschuss	15'541.71	-151'523.19
Abschreibungen Verwaltungsvermögen	1'095.10	1'095.10
Abschreibungen Investitionsbeiträge	0.00	0.00
(-) Aufwertung VV	0.00	0.00
Abnahme/(-) Zunahme Forderungen	0.00	0.00
Abnahme/(-) Zunahme aktive Rechnungsabgrenzungen	0.00	0.00
Abnahme/(-) Zunahme Vorräte	0.00	0.00
Zunahme/(-) Abnahme Laufende Verbindlichkeiten	1'332.25	0.00
(-) Abnahme/Zunahme passive Rechnungsabgrenzungen	0.00	0.00
(-) Abnahme/Zunahme Vorfinanzierungen	-3'900.00	0.00
Geldfluss aus betrieblicher Tätigkeit Burgergut	14'069.06	-150'428.09
Geldfluss aus betrieblicher Tätigkeit Gemeindebetriebe	214'124.30	58'180.14
Total Geldfluss aus betrieblicher Tätigkeit	568'852.82	852'068.26
Geldfluss aus Investitionstätigkeit		
Zahlungen für Nettoinv. Sachanlagen + Immat. Anlagen+ Investitionsbeiträge VV	-283'091.90	-90'292.30
(-) Auszahlungen für Darlehen/Beteiligungen VV	0.00	0.00
Einzahlung für Darlehen/Beteiligungen VV	0.00	0.00
(-) Kauf Sachanlagen FV	-47'880.00	0.00
Verkauf Sachanlagen FV	0.00	25'000.00
(-) Investitionen Sachanlagen FV	0.00	0.00
(-) Kauf kurzfristige Finanzanlagen FV	-500'458.10	-106'536.81
Verkauf kurzfristige Finanzanlagen FV	505'871.82	302'283.18
(-) Kauf langfristige Finanzanlagen FV	0.00	0.00
Verkauf langfristige Finanzanlagen FV	0.00	5'797.20
Geldfluss aus Investitionstätigkeit Einwohnergemeinde (allg. Haushalt)	-325'558.18	136'251.27
Geldfluss Wasserversorgung		
Zahlungen für Nettoinvestitionen VV Wasserversorgung	-858'107.95	-65'013.65
Geldfluss aus Investitionstätigkeit Wasserversorgung	-858'107.95	-65'013.65
Geldfluss Abwasserentsorgung		
Zahlungen für Nettoinvestitionen VV Abwasserentsorgung	-39'558.55	0.00
Geldfluss aus Investitionstätigkeit Abwasserentsorgung	-39'558.55	0.00
Geldfluss Abfall		
Zahlungen für Nettoinvestitionen VV Abfall	0.00	0.00
Geldfluss aus Investitionstätigkeit Abfall	0.00	0.00
Geldfluss aus Investitionstätigkeit Elektrizität	0.00	0.00

Geldfluss Bootsanlagen		
Zahlungen für Nettoinvestitionen VV Bootsanlagen	0.00	0.00
Geldfluss aus Investitionstätigkeit Bootsanlagen	0.00	0.00
Geldfluss Bürgergut		
Zahlungen für Nettoinvestitionen VV Bürgergut	0.00	0.00
Geldfluss aus Investitionstätigkeit Bürgergut	0.00	0.00
Geldfluss aus Investitionstätigkeit Gemeindebetriebe	-897'666.50	-65'013.65
Total Geldfluss aus Investitionstätigkeit	-1'223'224.68	71'237.62
Geldfluss aus Finanzierungstätigkeit		
(-) Abnahme/ Zunahme Kontokorrente mit Dritten	-527.75	-2'752.95
Aufnahme kurzfristige Finanzverbindlichkeiten	10'800.00	0.00
(-) Rückzahlung kurzfristige Finanzverbindlichkeiten	0.00	0.00
Aufnahme langfristige Finanzverbindlichkeiten	0.00	0.00
(-) Rückzahlung langfristige Finanzverbindlichkeiten	-21'600.00	-10'800.00
(-) Abnahme/Zunahme Stiftungen, Legate, Zuwendungen im FK sowie Fonds im FK	-15'741.11	-2'135.91
Geldfluss aus Finanzierungstätigkeit Einwohnergemeinde (allg. Haushalt)	-27'068.86	-15'688.86
Total Geldfluss (alle)	-681'440.72	907'617.02
Bestand Flüssige Mittel und kurzfristige Geldanlagen 1.1.	3'242'960.74	2'335'343.72
Bestand Flüssige Mittel und kurzfristige Geldanlagen 31.12.	2'561'520.02	3'242'960.74

7. Finanzkennzahlen

7.1 Gesamthaushalt

Nettoverschuldungsquotient

Rechnung 2022	Rechnung 2021	Rechnung 2020	Rechnung 2019	Rechnung 2018	5 Jahre
-330.65%	-391.08%	-1091.13%	-376.44%	-317.47%	-501.35%

Dieser Wert zeigt, w elcher Anteil der direkten Steuern NP und JP +/- Finanzausgleich erforderlich w äre um die Nettoschulden zu tilgen.

Selbstfinanzierungsgrad

Rechnung 2022	Rechnung 2021	Rechnung 2020	Rechnung 2019	Rechnung 2018	5 Jahre
75.77%	127.33%	456.34%	109.60%	272.51%	208.31%

Im 2022 sind Nettoinvestitionen im Umfang dieses Wertes durch selbsterwirtschaftete Mittel finanziert w orden.

Bei einem Wert von über 100 % können Investitionen finanziert und/oder Schulden abgebaut w erden, ein Selbstfinanzierungsgrad unter 100 % führt zu einer Neuverschuldung, bzw . zu einer Fremdfinanzierung, w as gleichzeitig eine grössere Verschuldung bedeutet.

Der Selbstfinanzierungsgrad muss über mehrere Jahre betrachtet w erden, da diese Finanzkennzahl von Jahr zu Jahr durch unregelmässige Investitionstätigkeit sehr stark schw anken kann.

Zinsbelastungsanteil

Rechnung 2022	Rechnung 2021	Rechnung 2020	Rechnung 2019	Rechnung 2018	5 Jahre
-0.10%	-0.12%	-0.21%	-0.49%	-0.46%	-0.28%

Diese Kennzahl sagt aus, w elcher Anteil des laufenden Ertrags durch den Nettozinsaufw and gebunden ist.

Im Vergleich übere mehrere Jahre w ird die Verschuldungstendenz und im Vergleich zu anderen Gemeinden die Verschuldungssituation erkannt.

Bruttoverschuldungsanteil

Rechnung 2022	Rechnung 2021	Rechnung 2020	Rechnung 2019	Rechnung 2018	5 Jahre
9.20%	11.78%	8.23%	12.58%	12.24%	10.81%

Die Kennzahl gibt an, w ie viele Prozente vom Finanzertrag benötigt w erden, um die Bruttoschulden abzubauen.

Investitionsanteil

Rechnung 2022	Rechnung 2021	Rechnung 2020	Rechnung 2019	Rechnung 2018	5 Jahre
38.02%	19.95%	13.38%	6.09%	12.61%	18.01%

Vom Gesamtaufw and ist im 2022 dieser Wert für Investitionen aufgew endet w orden.

Kapitaldienstanteil

Rechnung 2022	Rechnung 2021	Rechnung 2020	Rechnung 2019	Rechnung 2018	5 Jahre
2.83%	1.96%	1.43%	0.91%	0.67%	1.56%

Der laufende Ertrag w ird im Umfang dieses Wertes durch Zinsen und ordentliche Abschreibungen belastet.

Ein steigender Anteil w eist auf eine enger w erdende finanzielle Situation hin.

Nettoschuld in Franken pro Einwohner

Rechnung 2022	Rechnung 2021	Rechnung 2020	Rechnung 2019	Rechnung 2018	5 Jahre
-11'264.19	-12'035.18	-11'402.80	-9'580.85	-9'392.00	-11'070.76

Gradmesser für die Verschuldung.

Selbstfinanzierungsanteil

Rechnung 2022	Rechnung 2021	Rechnung 2020	Rechnung 2019	Rechnung 2018	5 Jahre
22.07%	10.71%	36.25%	6.63%	20.40%	19.21%

Dieser Wert w iderspiegelt den finanziellen Spielraum. Dieser Anteil des Ertrages kann zur Finanzierung von Investitionen oder zum Abbau von Schulden aufgew endet w erden.

Nettozinsbelastungsanteil

Rechnung 2022	Rechnung 2021	Rechnung 2020	Rechnung 2019	Rechnung 2018	5 Jahre
-4.25%	1.92%	-32.41%	-5.17%	-3.58%	-8.70%

Diese Kennzahl gibt an, w elcher Anteil des Steuerertrages der Gemeinde für die Verzinsung der Schulden aufgew endet w ird.

Massgebliches Eigenkapital pro Einwohner

Rechnung 2022	Rechnung 2021	Rechnung 2020	Rechnung 2019	Rechnung 2018	5 Jahre
8'775.99	8'319.71	7'923.76	5'271.75	3'133.00	6'684.84

Diese Kennzahl ist eine Vergleichsgrösse und w ird in Zusammenhang mit dem Finanzausgleich verw endet.

7.2 Allgemeiner Haushalt

Selbstfinanzierungsgrad

Rechnung 2022	Rechnung 2021	Rechnung 2020	Rechnung 2019	Rechnung 2018	5 Jahre
164.08%	148.57%	415.42%	-89.05%	131.45%	154.09%

Im 2022 sind Nettoinvestitionen im Umfang dieses Wertes durch selbsterwirtschaftete Mittel finanziert worden.

Dieser Wert ist im Rechnungsjahr 2019 im Minus, da die Selbstfinanzierung selber bereits im Minus ist.

Der Selbstfinanzierungsgrad muss über mehrere Jahre betrachtet werden, da diese Finanzkennzahl von Jahr zu Jahr durch unregelmässige Investitionstätigkeit sehr stark schwanken kann.

Bilanzüberschussquotient

Rechnung 2022	Rechnung 2021	Rechnung 2020	Rechnung 2019	Rechnung 2018	5 Jahre
109.44%	107.06%	258.64%	30.00%	33.77%	107.78%

Verhältnis von Bilanzüberschuss zu Steuerertrag +/- Finanzausgleich.

7.3 Spezialfinanzierung Wasserversorgung

Selbstfinanzierungsgrad

Rechnung 2022	Rechnung 2021	Rechnung 2020	Rechnung 2019	Rechnung 2018	5 Jahre
14.22%	62.01%	248.15%	100.00%	406.20%	166.12%

Im 2022 sind Nettoinvestitionen im Umfang dieses Wertes durch selbsterwirtschaftete Mittel finanziert worden.

Der Selbstfinanzierungsgrad muss über mehrere Jahre betrachtet werden, da diese Finanzkennzahl von Jahr zu Jahr durch unregelmässige Investitionstätigkeit sehr stark schwanken kann.

Kostendeckungsgrad

Rechnung 2022	Rechnung 2021	Rechnung 2020	Rechnung 2019	Rechnung 2018	5 Jahre
114.68%	101.29%	94.24%	153.47%	136.79%	120.09%

Dieser Wert misst das Verhältnis vom Ertrag zum Aufwand. Ziel 100 %.

Werterhaltungsquote

Rechnung 2022	Rechnung 2021	Rechnung 2020	Rechnung 2019	Rechnung 2018	5 Jahre
5.43%	4.81%	3.97%	2.02%	3.27%	3.90%

Der Wert zeigt das Verhältnis von Werterhalt zu Wiederbeschaffungswert. Die Gesetzgebung sieht die Möglichkeit vor, die Einlagen in den Werterhalt zu reduzieren bzw. ganz auszusetzen, sobald die Werterhaltungsquote 25% erreicht oder überschritten hat.

7.4 Spezialfinanzierung Abwasserentsorgung

Selbstfinanzierungsgrad

Rechnung 2022	Rechnung 2021	Rechnung 2020	Rechnung 2019	Rechnung 2018	5 Jahre
142.41%	100.00%	100.00%	100.00%	100.00%	108.48%

Im 2022 sind Nettoinvestitionen im Umfang dieses Wertes durch selbsterwirtschaftete Mittel finanziert worden.

Da im Rechnungsjahr 2018 - 2021 im Bereich der Abwasserentsorgung keine Investitionen getätigt wurde liegt dieser Wert bei 100.00%.

Der Selbstfinanzierungsgrad muss über mehrere Jahre betrachtet werden, da diese Finanzkennzahl von Jahr zu Jahr durch unregelmässige Investitionstätigkeit sehr stark schwanken kann.

Kostendeckungsgrad

Rechnung 2022	Rechnung 2021	Rechnung 2020	Rechnung 2019	Rechnung 2018	5 Jahre
118.98%	123.14%	107.02%	131.86%	139.70%	124.14%

Dieser Wert misst das Verhältnis vom Ertrag zum Aufwand. Ziel 100 %.

Werterhaltungsquote

Rechnung 2022	Rechnung 2021	Rechnung 2020	Rechnung 2019	Rechnung 2018	5 Jahre
14.91%	14.15%	12.95%	18.41%	17.58%	15.60%

Der Wert zeigt das Verhältnis von Werterhalt zu Wiederbeschaffungswert. Die Gesetzgebung sieht die Möglichkeit vor, die Einlagen in den Werterhalt zu reduzieren bzw. ganz auszusetzen, sobald die Werterhaltungsquote 25% erreicht oder überschritten hat.

7.5 Spezialfinanzierung Abfall

Selbstfinanzierungsgrad

Rechnung 2022	Rechnung 2021	Rechnung 2020	Rechnung 2019	Rechnung 2018	5 Jahre
-	-	-	-	-	-

Im Bereich Abfall sind keine Investitionen getätigt worden, weshalb diese Kennzahl nicht berechnet wird.

Kostendeckungsgrad

Rechnung 2022	Rechnung 2021	Rechnung 2020	Rechnung 2019	Rechnung 2018	5 Jahre
117.39%	124.98%	131.89%	130.15%	111.82%	123.25%

Dieser Wert misst das Verhältnis vom Ertrag zum Aufwand. Ziel 100 %.

7.6 Spezialfinanzierung Bootsanlagen (Auswertung ab Rechnungsjahr 2019)

Selbstfinanzierungsgrad

Rechnung 2022	Rechnung 2021	Rechnung 2020	Rechnung 2019	Rechnung 2018	5 Jahre
-	-	-	-	-	-

Im Bereich der Bootsanlagen sind keine Investitionen getätigt worden, weshalb diese Kennzahl nicht berechnet wird.

Kostendeckungsgrad

Rechnung 2022	Rechnung 2021	Rechnung 2020	Rechnung 2019	Rechnung 2018	5 Jahre
146.34%	96.94%	95.20%	92.12%		107.65%

Dieser Wert misst das Verhältnis vom Ertrag zum Aufwand. Ziel 100 %.

7.7 Bürgergut (Auswertung ab Rechnungsjahr 2019)

Selbstfinanzierungsgrad

Rechnung 2022	Rechnung 2021	Rechnung 2020	Rechnung 2019	Rechnung 2018	5 Jahre
-	-	-	-	-	-

Im Bereich Bürgergut sind keine Investitionen getätigt worden, weshalb diese Kennzahl nicht berechnet wird.

Kostendeckungsgrad

Rechnung 2022	Rechnung 2021	Rechnung 2020	Rechnung 2019	Rechnung 2018	5 Jahre
176.32%	36.61%	462.34%	270.45%		236.43%

Dieser Wert misst das Verhältnis vom Ertrag zum Aufwand. Ziel 100 %.

8. Antrag der Exekutive

8.1 Genehmigung

Gemäss Art. 71 GV (170.111) verabschiedet der Gemeinderat am 20.04.2023 die Jahresrechnung 2022 der Gemischten Gemeinde Iseltwald.

ERFOLGSRECHNUNG	Aufwand Gesamthaushalt	CHF	2'740'062.56
	Ertrag Gesamthaushalt	CHF	3'048'308.59
	Aufwand-/Ertragsüberschuss	CHF	308'246.03
davon			
	Aufwand Allgemeiner Haushalt	CHF	2'302'511.95
	Ertrag Allgemeiner Haushalt	CHF	2'520'634.18
	Aufwand-/Ertragsüberschuss	CHF	218'222.23
	Aufwand Wasserversorgung	CHF	131'094.63
	Ertrag Wasserversorgung	CHF	150'334.40
	Aufwand-/Ertragsüberschuss	CHF	19'239.77
	Aufwand Abwasserentsorgung	CHF	193'950.78
	Ertrag Abwasserentsorgung	CHF	230'763.90
	Aufwand-/Ertragsüberschuss	CHF	36'813.12
	Aufwand Abfall	CHF	83'491.55
	Ertrag Abfall	CHF	98'013.05
	Aufwand-/Ertragsüberschuss	CHF	14'521.50
	Aufwand Bootsanlagen	CHF	8'648.50
	Ertrag Bootsanlagen	CHF	12'656.20
	Aufwand-/Ertragsüberschuss	CHF	4'007.70
	Aufwand Bürgergut	CHF	20'365.15
	Ertrag Bürgergut	CHF	35'906.86
	Aufwand-/Ertragsüberschuss	CHF	15'541.71
INVESTITIONSRECHNUNG	Ausgaben	CHF	1'342'807.20
	Einnahmen	CHF	480'849.10
	Nettoinvestitionen	CHF	861'958.10
NACHKREDITE gem. separater Tabelle		CHF	318'347.60

8.2 Antrag

Der Gemeindeversammlung wird beantragt, die Jahresrechnung 2022 zu genehmigen. Nachkredite fallen keine in die Kompetenz der Gemeindeversammlung.

Gemeinderat Iseltwald

Peter Rubi Gabi Abegglen Marcel Schmid

Präsident Sekretärin Finanzverwalter

9. Bestätigungsbericht

10. Genehmigung der Jahresrechnung

Das beschlussfassende Organ der Gemischten Gemeinde Iseltwald hat die Jahresrechnung 2022 am 07.06.2023 gemäss dem vorstehenden Antrag des Gemeinderates vom 20.04.2023 genehmigt.

07.06.2023

Namens der Gemischten Gemeinde

Peter Rubi

Gabi Abegglen

Präsident

Sekretärin

11. Anhang

11.1 Regelwerk

11.1.1 Angewendetes Regelwerk

Der Rechnungsabschluss der Gemeinde Iseltwald ist in Übereinstimmung mit den geltenden kantonalen gesetzlichen Grundlagen erstellt worden.

- Gemeindegesezt (GG, BSG 170.11)
- Gemeindeverordnung (GV, BSG 170.111)
- Direktionsverordnung über den Finanzhaushalt der Gemeinden (FHDV, BSG 170.511)

Diese orientieren sich gemäss Art. 70 Absatz 1 GG am Harmonisierten Rechnungslegungsmodell für die Kantone und Gemeinden, HRM2, laut Handbuch der Konferenz der Kantonalen Finanzdirektoren. Die kantonalen Bestimmungen weichen in einzelnen Bereichen von den Empfehlungen des HRM2 ab. Das Amt für Gemeinden und Raumordnung stellt eine Auflistung dieser Ausnahmen zur Verfügung unter www.be.ch/gemeinden > Rubrik Gemeindefinanzen > HRM2 > Praxishilfen.

11.1.2 Bewertung Finanzvermögen

Vermögenswerte im Finanzvermögen werden bilanziert, wenn sie einen künftigen Nutzen erbringen und ihr Wert verlässlich ermittelt werden kann. Sie werden bei erstmaliger Bilanzierung zu Anschaffungs- bzw. Herstellungskosten bilanziert. Entstehen der Gemeinde keine Kosten, wird zum Verkehrswert zum Zeitpunkt des Zugangs bilanziert. Folgebewertungen erfolgen zum Verkehrswert am Bilanzstichtag, wobei eine systematische Neubewertung bei Liegenschaften mit Ausnahme von Baurechten alle fünf Jahre oder bei Änderung des amtlichen Werts, bei allen anderen Vermögenswerten jährlich erfolgt. Die Bilanzwerte sind bei eingetretenen dauerhaften Wertminderungen oder Verlusten sofort zu berichtigen.

Neubewertung Finanzvermögen

Das Finanzvermögen wurde gemäss Anhang 1 der Gemeindeverordnung neu bewertet. Die Neubewertungsreserve der Wertschriften beläuft sich per 31. Dezember 2022 auf CHF 9'391.20 und die der Liegenschaften auf CHF 172'240.25. Beide Neubewertungsreserven werden bis und mit Jahr 2025 zu Gunsten dem Steuerhaushalt aufgelöst. Die Schwankungsreserve beläuft sich per 31. Dezember 2022 auf CHF 46'310.30.

Bilanzkonto	Auf-/Abwertung	Bewertungsmethode (Anhang 1, GV)	Letzmalige Bewertung
10700.xx Aktien und Anteilscheine	CHF 3'160.00	Bruttosteuerwert	31.12.2022
10800.01 Grundstücke FV Einw ohnergut	CHF 0.00	*	31.12.2021
10800.50 Grundstücke FV Burgergut	CHF 0.00	***	31.12.2021
10840.01 Gebäude FV Einw ohnergut	CHF 0.00	**	31.12.2021
10840.50 Gebäude FV Burgergut	CHF 0.00	***	31.12.2021

* Amtlicher Wert x Faktor 1,4 oder Kapitalisierung Baurechtzins

** Amtlicher Wert x Faktor 1,4

*** Amtlicher Wert (Bilanzierung nach Steuergesetzgebung)

11.1.3 Bewertung Verwaltungsvermögen

Vermögenswerte im Verwaltungsvermögen werden bilanziert, wenn sie einen künftigen mehrjährigen öffentlichen Nutzen hervorbringen und ihr Wert verlässlich ermittelt werden kann. Sie werden zu Anschaffungs- bzw. Herstellungskosten nach der Nettomethode bilanziert und nach der definierten Nutzungsdauer linear abgeschrieben. Entstehen der Gemeinde keine Kosten, wird zum Verkehrswert zum Zeitpunkt des Zugangs bilanziert. Die Bilanzwerte sind bei eingetretenen dauerhaften Wertminderungen oder Verlusten sofort zu berichtigen. Die geltenden Anlagekategorien und Nutzungsdauern sind in Anhang 2 GV umschrieben.

11.1.4 Aktivierungsgrenzen

Allgemeiner Haushalt	CHF 25'000.00
Spezialfinanzierung Wasserversorgung	CHF 25'000.00
Spezialfinanzierung Abwasserentsorgung	CHF 25'000.00
Spezialfinanzierung Abfall	CHF 25'000.00

11.1.5 Bestehendes Verwaltungsvermögen

Seit dem Übergang auf HRM2 im Jahr 2016 wird das bestehende Verwaltungsvermögen linear über 10 Jahre abgeschrieben. Die Gemeinde Iseltwald besitzt per 01.01.2016 kein bestehendes Verwaltungsvermögen. Davon ausgenommen sind die Positionen gemäss Ziffer 4.1.3 der Übergangsbestimmungen der GV.

11.2 Grundlagen der Jahresrechnung

Als Grundlage für die Jahresrechnung 2022 dienten das Budget 2022 und die Vorjahresrechnung 2021.

Genehmigung/Prüfung:

	Budget 2022	Jahresrechnung 2021
Gemeinderat	28.10.2021	21.04.2022
Bestätigungsbericht Rechnungsprüfungsorgan		11.05.2022
Gemeindeversammlung	26.11.2021	01.06.2022

11.3 Eigenkapitalnachweis

Eigenkapital per 01.01.2022			Veränderungsnachweis				Eigenkapital per 31.12.2022		
	CHF		Erhöhung (+) durch	CHF	Reduktion (-) durch	CHF		CHF	
29	Eigenkapital	6'426'322.25		1'002'342.51		-436'191.23	29	Eigenkapital	6'992'473.53
290	Verpflichtungen (+) bzw. Vorschüsse (-) gegenüber SF	1'769'126.61	Einlagen in SF EK	204'148.89	Entnahmen aus SF EK	-3'900.00	290	Verpflichtungen (+) bzw. Vorschüsse (-) gegenüber SF	1'969'375.50
29001	SF Wasserversorgung	301'304.39	7101.9010.01	19'239.77	7101.9011.01	0.00	29001	SF Wasserversorgung	320'544.16
29002	SF Abwasserentsorgung	937'627.10	7201.9010.01	36'813.12	7201.9011.01	0.00	29002	SF Abwasserentsorgung	974'440.22
29003	SF Abfall	213'317.05	7301.9010.01	14'521.50	7301.9011.01	0.00	29003	SF Abfall	227'838.55
29005	SF übrige	316'878.07		133'574.50		-3'900.00	29005	SF übrige	446'552.57
292	Rücklagen Globalbudget	0.00		0.00		0.00	292	Rücklagen Globalbudget	0.00
293	Vorfinanzierungen	1'417'403.00		152'362.00		-170'909.95	293	Vorfinanzierungen	1'398'855.05
29300	Allgemeiner Haushalt	229'525.55		14'802.00		-121'224.60	29300	Allgemeiner Haushalt	123'102.95
29301	Wasserversorgung Werterhalt	321'792.75	7101.3510.11/51	60'234.00	7101.4510.01	-19'067.15	29301	Wasserversorgung Werterhalt	362'959.60
29302	Abwasserentsorgung Werterhalt	866'084.70	7201.3510.11/51	77'326.00	7201.4510.01	-30'618.20	29302	Abwasserentsorgung Werterhalt	912'792.50
294	Reserven	561'819.76		211'330.25		0.00	294	Reserven	773'150.01
29400	Zusätzliche Abschreibungen	561'819.76	9900.3894.01	211'330.25		0.00	29400	Zusätzliche Abschreibungen	773'150.01
296	Neubewertungsreserve FV	288'485.60		0.00		-60'543.85	296	Neubewertungsreserve FV	227'941.75
29600	Neubewertungsreserve FV	242'175.30		0.00		-60'543.85	29600	Neubewertungsreserve FV	181'631.45
29601	Schwankungsreserve	46'310.30		0.00		0.00	29601	Schwankungsreserve	46'310.30
298	Übriges Eigenkapital	1'015'567.63		15'541.71		0.00	298	Übriges Eigenkapital	1'031'109.34
29800	Eigenkapital Bürgergut	1'015'567.63		15'541.71		0.00	29800	Eigenkapital Bürgergut	1'031'109.34
299	Bilanzüberschuss/-Fehlbetrag	1'373'919.65		418'959.66		-200'837.43	299	Bilanzüberschuss/-Fehlbetrag	1'592'041.88
29900	Jahresergebnis	200'837.43		218'122.23		-200'837.43	29900	Jahresergebnis	218'122.23
29990	Kumulierte Ergebnisse Vorjahre	1'173'082.22		200'837.43		0.00	29990	Kumulierte Ergebnisse Vorjahre	1'373'919.65

11.4 Rückstellungsspiegel

205 Kurzfristige Rückstellungen

Konto	Bezeichnung	Buchwert 01.01.2022	Veränderung			Buchwert 31.12.2022	Kommentar zu Veränderung und Weiterbestand
			Bildung	Verwendung	Auflösung		
20500.01	Kurzfristige Rückstellungen für Mehrleistungen des Personals	33'600.00	0.00	0.00	4'200.00	29'400.00	Rückstellung für Überzeit- und Ferienguthaben des Personals
20590.01	Kurzfristige Rückstellungen für Steuerteilungen	0.00	0.00	0.00	0.00	0.00	Rückstellung für ausstehende Steuerteilungen juristischer Personen. Wird bei erfolgter Steuerteilung aufgelöst.

208 Langfristige Rückstellungen

Konto	Bezeichnung	Buchwert 01.01.2022	Veränderung			Buchwert 31.12.2022	Kommentar zu Veränderung und Weiterbestand
			Bildung	Verwendung	Auflösung		
-	-	-	-	-	-	-	-

Total kurzfristige Rückstellungen	33'600.00	0.00	0.00	4'200.00	29'400.00
Total langfristige Rückstellungen	0.00	0.00	0.00	0.00	0.00
Total Rückstellungen	33'600.00	0.00	0.00	4'200.00	29'400.00

11.5 Beteiligungsspiegel

Name, Sitz Rechtsform	Tätigkeitsgebiet	Nominal- kapital	Eigen- tums- anteil	Stimmanteil E: Exekutive L: Legislative	Wesentliche Beteiligte	Buchwert per 31.12	Anschaff- ungswert	Wesentliche Beteiligunge der Org.	Rechnungslegungs- norm; Aussage zur Jahresrechnung	Zahlungsströme Berichtsjahr	Spezifische Risiken
Gemeindeeigene Unternehmen (Anstalten) gem. Art. 64 Abs. 1 Bst. b GG											
Keine											
Öffentlich-rechtliche Organisationen der interkommunalen Zusammenarbeit (Gemeindeverbände, Anstalten etc.)*											
Gemeindeverband für die Erhaltung der Wälder in der Region Oberland-Ost (GEWO)	Unterstützung der Waldpflege				29 Gemeinden Region Oberland				Rechnungslegung nach öffentlichem Recht	Kopfbeiträge, CHF 3'071.45	
Regionalkonferenz Oberland-Ost, Sitz Interlaken	Koordiniert die regionalen Interessen und stellt die Grundlagen zu Finanzierung der regionalen Entwicklung durch Bund und Kanton bereit. Auftrag: Ausführung regionale Richtplanung, Vollzug Regionalpolitik auf Stufe Region.				28 Gemeinden Verwaltungs-kreis Interlaken-Oberhasli				Rechnungslegung nach öffentlichem Recht	Kopfbeiträge, CHF 4'719.60	
Gemeindeverband Altersheim Sunnsyta, Ringgenberg	Führung eines Altersheimes mit Wohnungen				Ringgenberg, Niederried, Oberried, Iseltwald, Bönigen und Wilderswil					Kein Beitrag 2022	Betriebsführung
Gemeindeverband Weissenau Unterseen	Grundstück- bewirtschaftung				23 politische Gemeinden des Verwaltungs-kreises Interlaken-Oberhasli					Falls die Einnahmen die Ausgaben für Verbandsaufga- ben nicht decken, kommen die beteiligten Gemeinden auf. Kein Beitrag 2022	Betriebsführung gemeinsame Anlage

Name, Sitz Rechtsform	Tätigkeitsgebiet	Nominal- kapital	Eigen- tums- anteil	Stimmanteil E: Exekutive L: Legislative	Wesentliche Beteiligte	Buchwert per 31.12	Anschaff- ungswert	Wesentliche Beteiligungen der Org.	Rechnungslegungs- norm; Aussage zur Jahresrechnung	Zahlungsströme Berichtsjahr	Spezifische Risiken
Gemeindeverband Feuerwehr Böödeli, Interlaken	Aufgaben der Feuerwehr und Strassenrettung				Interlaken, Matten, Unterseen, Iseltwald und Bönigen					Ablieferung Ersatzabgaben	
Kehrichtbeseitigungsver- band Interlaken	Koordination Kehricht- Entsorgung				18 Gemeinden des Verwaltungskreises					Die Mitgliedschaft ist unentgeltlich, solange dies das Vereinsvermögen zulässt. Kein Beitrag 2022	
Kombinierte Schlachthanlage Böödeli und Umgebung	Führung Schlachthof				15 Gemeinden				Rechnungslegung nach öffentlichem Recht	Kopfbeiträge, CHF 1'899.45	
Sozialdienst Region Jungfrau (SDRJ)	Führung des Regionalen Sozialdienstes				23 Gemeinden des Verwaltungskreises				Rechnungslegung nach öffentlichem Recht	Kopfbeiträge, CHF 4'112.00	
Juristische Personen des Privatrechts*											
AVAG	Kehrichtverwertung	3'400'000			148 Gemeinden				Siehe Geschäftsberichte	Finanzierung Entsorgungskosten durch Gebühren	
Verband Bernischer Gemeinden	Koordiniert und vertritt die Rechte der bern. Gemeinden				Gemeinden und Bürgergemeinden und Unterabteilungen					Jahresbeiträge, CHF 514.00	nur Haftung des Verbandvermögens
Schweizerischer Gemeindeverband	Unterstützung und Interessensvertretung der Gemeinden				Gemeinden und Städte der Schweiz					Jahresbeiträge, CHF 180.00	
Schweizerischer Heimatschutz	Beratungstätigkeiten				Private und Gemeinden / Institutionen					Jahresbeiträge, CHF 120.00	nur Haftung des Verbandvermögens
Berner Wanderwege BWW	Beratung + Unterhalt Wanderwegnetze				Private und Gemeinden / Institutionen					Jahresbeiträge, CHF 100.00	nur Haftung des Verbandvermögens

Name, Sitz Rechtsform	Tätigkeitsgebiet	Nominal- kapital	Eigen- tums- anteil	Stimmanteil E: Exekutive L: Legislative	Wesentliche Beteiligte	Buchwert per 31.12	Anschaff- ungswert	Wesentliche Beteiligungen der Org.	Rechnungslegungs- norm; Aussage zur Jahresrechnung	Zahlungsströme Berichtsjahr	Spezifische Risiken
Volkswirtschaft Berner Oberland	Förderung der Volkswirtschaft				Private und Gemeinden / Institutionen					Jahresbeiträge, CHF 249.00	nur Haftung des Verbandvermögens
Kantonale Planungsgruppe KPG	Unterstützung bei Planungsaufgaben / Kurse und				Gemeinden und Burgergemeinden und Unterabteilungen					Jahresbeiträge, CHF 450.00	nur Haftung des Verbandvermögens
Uferschutzverband Thuner- und Brienzersee (UTB)	Förderung der Seenlandschaft				Private und Gemeinden / Institutionen					Jahresbeiträge, CHF 50.00	nur Haftung des Verbandvermögens
Verein zur Förderung des Ballenbergs (VFB)	Unterstützung Freilichtmuseum Ballenberg				Private und Gemeinden / Institutionen					Jahresbeiträge, CHF 160.00	nur Haftung des Verbandvermögens
SAC, Rettungsstation Interlaken	Rettungseinsätze und Kursförderungen				Private und Gemeinden / Institutionen					Jahresbeiträge, CHF 84.00	nur Haftung des Verbandvermögens
Verein Zentrum Mittengraben	Unterstützung und Förderung von behinderten Menschen				Private und Gemeinden / Institutionen					Jahresbeiträge, CHF 50.00	Jährlicher Mitgliederbeitrag CHF 50.--
Verein Pro Senectute Region Interlaken	Unterstützung und Beratung im Alter				Private und Gemeinden / Institutionen					Jahresbeiträge, CHF 500.00	nur Haftung des Verbandvermögens
Waldbesitzerverband Interlaken-Oberhasli	Förderung Interesse und Wissen für den Wald				Private und Gemeinden / Institutionen					Jahresbeiträge, CHF 766.00	nur Haftung des Verbandvermögens
Schw eiz. Brunnenmeisterverband	Unterstützung des Personals der Wasserversorgungen				Private und Gemeinden / Institutionen					Jahresbeiträge, CHF 110.00	nur Haftung des Verbandsvermögens
Verband Schulbehörde Kanton Bern	Unterstützung der Schulleitung				Private und Gemeinden / Institutionen					Jahresbeiträge, CHF 100.00	nur Haftung des Verbandsvermögens
Trägerverein Internationale Lauberhornrennen	Unterstützung / Förderung der Lauberhornrennen				Private und Gemeinden / Institutionen					Jahresbeiträge, CHF 631.50	Passivmitgliedschaft CHF 1.-- je EW Jahresbeitrag
Mitgliedschaften in einfachen Gesellschaften, Kollektiv- und Kommanditgesellschaften*											
Anzeiger Interlaken	Publikation des amtlichen Anzeigers			Jeder Delegierte hat eine Stimme	Gemeinden des Verwaltungs- kreises Interlaken					Publikationskost en, diverse im 2022	

Name, Sitz Rechtsform	Tätigkeitsgebiet	Nominal- kapital	Eigen- tums- anteil	Stimmanteil E: Exekutive L: Legislative	Wesentliche Beteiligte	Buchwert per 31.12	Anschaff- ungswert	Wesentliche Beteiligungen der Org.	Rechnungslegungs- norm; Aussage zur Jahresrechnung	Zahlungsströme Berichtsjahr	Spezifische Risiken
Verein Musikschule Oberland Ost, Sitz Interlaken	Betrieb Musikschule				Gemeinden mit Leistungsvertrag					Nicht subventionierte Kosten = Schulkostenbeit- rag pro Schüler CHF 12'402.50	
Vertragliche Beziehungen zur Erfüllung von Gemeindeaufgaben*											
Gemeindeverband ARA Interlaken	Abwasserwesen				Gemeinden des Verwaltungskreises					Entsorgungsko- sten, CHF 4'750.00	Klärschlamm- sorgung
Gemeindeverband Forst Lütschinentäler	Forstwesen				Gestigwiler, Gündlischwand, Lauterbrunnen, Lütschtenal, BG Wilderswil					Aufwendungen im Bereich der Waldpflege	
Einwohnergemeinde Bönigen	Zusammenarbeit im Bereich Bildung				Bönigen				Schulbetriebskost- en gemäss Vereinbarung	CHF 86'500.56	
Pilzkontrolle	Kontrollwesen Pilze								Verrechnung ungedeckte Kosten	CHF 93.85	Sitzgemeinde Unterseen
Regionale Führungsorganisation RFO	Unterstützung Gemeinden in der Bewältigung von Katastrophen oder Notlagen				Beatenberg, Bönigen, Därigen, Habkern, Interlaken, Iseltwald, Leissigen, Matten, Niederried, Ringgenberg, Unterseen				Nettokostenvertei- lung nach Einwohnerzahlen	CHF 719.45	Sitzgemeinde Unterseen
Sekundarstufe 1 und Sonderschulen Jungfrauregion	Schulische Massnahmen				Gemeinden des Verwaltungskreises				Kostenverrechnun- g aufgrund Schülerzahlen	CHF 18'672.35	Sitzgemeinde Interlaken
Zivilschutzorganisation Jungfrau (ZSO)	Unterstützung Gemeinden in der Bewältigung von Katastrophen oder Notlagen				Gemeinden Verwaltungskreis Interlaken-Oberhasli				Nettokostenvertei- lung nach Einwohnerzahlen	CHF 4'100.00	Sitzgemeinde Interlaken

11.6 Gewährleistungsspiegel

Name, Sitz, Rechtsform	Eigentümer wesentliche Miteigentümer	Angaben zu den gesicherten Leistungen (Art, Betrag, Verfall, Zinsangaben usw.)	Zahlungsströme im Berichtsjahr	Spezifische zusätzliche Angaben
Privatrechtliche Unternehmen (nach OR/ZGB)				
PK Previs, Bern, Stiftung	Versicherte	Nachschusspflicht bei Unterdeckung, Sanierungsmassnahmen je nach Deckungsgrad,	Prämien	Deckungsgrad per 31.12.2021: 110.15%
Öffentlich-rechtliche Unternehmen (nach Gemeindegesetz)				
Klassenkassen Schule	einzelnen Klassen der Schule lsgewald	Diese Guthaben sind neu seit Abschluss der Jahresrechnung 2018 in der Bilanz aufgeführt. Es handelt sich dabei um Klassenkassen der Schule. Die Klassen erarbeiten die Mittel selber aus Einnahmen wie Papiersammlungen, Schultheater und so weiter.	CHF 3'651	Auflösung der Klassenkonten im Jahr 2022 aufgrund der Zusammenarbeiten im Bildungswesen mit der Einwohnergemeinde Bönigen.
Öffentlich-rechtliche Verträge				
keine				
Weitere Verpflichtungen (Altlasten, Leasing usw.)				
Toshiba Tec Switzerland AG, Zürich		Leasing von Multifunktionsgerät		Das aktuelle Leasing läuft 60 Monate und endet am 30.06.2024.

11.7 Anlagespiegel

			108 Finanzvermögen Sachanlagen				
			1080	1084	1086	1087	1089
			Grundstücke unüberbaut	Gebäude Finanzvermögen	Mobilien des Finanz- vermögens	Anlagen im Bau Finanzvermögen	Übrige Sachanlagen FV
Anschaffungskosten	Anlagewert	01.01. 2022	628'462.00	421'346.30			
	Zuwachs/ Zugänge	2022	47'880.00				
	Abgänge	2022		31'780.00			
	Umgliederungen	2022					
	Anlagewert	31.12. 2022	676'342.00	389'566.30	0.00	0.00	0.00
kumulierte Wertberichtigungen	Stand per	01.01. 2022	-39'552.00	208'163.10			
	Wertminderungen	2022					
	Aufwertungen	2022					
	Umgliederungen	2022					
	Stand per	31.12. 2022	-39'552.00	208'163.10	0.00	0.00	0.00
Buchwerte	Buchwert netto	31.12. 2022	636'790.00	597'729.40	0.00	0.00	0.00
	davon Anlagen in Leasing	31.12. 2022					
	Versicherungswerte	31.12. 2022		787'000.00			

		140 Sachanlagen VV					
		1401	1403	1404	1406	1407	
		Strassen / Verkehrswege	Übrige Tiefbauten	Hochbauten	Mobilien VV	Anlagen im Bau VV	
Anschaffungskosten	Anlagewert	01.01.2022	766'802.80	119'768.80	104'928.30	245'372.75	173'871.35
	Zuwachs/Zugänge	2022	85'067.30	64'962.30	31'780.00	31'221.15	1'035'551.05
	Abgänge	2022	(34'774.35)	0.00	0.00	0.00	(455'418.25)
	Umgliederungen	2022	0.00	686'707.60	0.00	0.00	(686'707.60)
	Anlagewert	31.12.2022	817'095.75	871'438.70	136'708.30	276'593.90	67'296.55
kumulierte ordentliche Abschreibungen	Stand per	01.01.2022	(86'263.35)	(17'691.55)	(18'515.80)	(31'737.80)	0.00
	Planmässige Abschreibungen	2022	(23'670.00)	(13'589.90)	(5'483.90)	(23'144.95)	0.00
	Ausserplanmässige Abschreibungen	2022	0.00	0.00	0.00	0.00	0.00
	Wertkorrekturen	2022	9'343.50	0.00	0.00	0.00	0.00
	Stand per	31.12.2022	(100'589.85)	(31'281.45)	(23'999.70)	(54'882.75)	0.00
Buchwerte	Buchwert netto	31.12.2022	716'505.90	840'157.25	112'708.60	221'711.15	67'296.55
	davon Anlagen in Leasing	31.12.2022	0.00	0.00	0.00	0.00	0.00
	Versicherungswerte	31.12.2022	0.00	0.00	0.00	0.00	0.00

Bei Einführung von HRM2 verfügt die Gemischte Gemeinde Iseltwald über kein bestehendes Verwaltungsvermögen.

			142 Immaterielle Anlagen		
			1420	1427	1429
			Informatik	Immat. Anlagen in Realisierung	Übrige immaterielle Anlagen
Anschaffungskosten	Anlagewert	01.01.2022	61'269.00	104'731.00	9'644.15
	Zuwachs/Zugänge	2022	0.00	56'607.95	37'617.45
	Abgänge	2022	0.00	0.00	0.00
	Umgliederungen	2022	0.00	0.00	0.00
	Anlagewert	31.12.2022	61'269.00	161'338.95	47'261.60
kumulierte ordentliche Abschreibungen	Stand per	01.01.2022	(23'565.10)	0.00	(964.40)
	Planmässige Abschreibungen	2022	(12'567.95)	0.00	(8'487.90)
	Ausserplanmässige	2022	0.00	0.00	0.00
	Wertkorrekturen	2022	0.00	0.00	0.00
	Stand per	31.12.2022	(36'133.05)	0.00	(9'452.30)
Buchwerte	Buchwert netto	31.12.2022	25'135.95	161'338.95	37'809.30
	davon Anlagen in Leasing	31.12.2022	0.00	0.00	0.00
	Versicherungswerte	31.12.2022	0.00	0.00	0.00

11.8 Kreditkontrolle

11.8.1 Verpflichtungskredite für Investitionen

Kredit- beschluss Datum	Organ	Kredit- summe Brutto	Objektbezeichnung	Kumulierte Ausgaben 01.01.22	Investitions- ausgaben 2022	Vorsteuern MWST 2022	Kumulierte Ausgaben 31.12.22	Kumulierte Einnahmen 01.01.22	Investitions- Einnahmen 2022	Kumulierte Einnahmen 31.12.22	Saldo	Abrech- nungs- datum
12.08.20	GV	60'000	0220.5200.001, Ersatzbeschaffung EDV Gemeindeverwaltung	61'269.00			61'269.00	0.00		0.00	-1'269.00	01.06.22
31.03.22	GR	45'000	0220.5290.001, Archivierungsoptimierung	0.00	37'617.45		37'617.45	0.00		0.00	7'382.55	
14.06.17	GV	75'000	2170.5040.002, Aussentreppe Schul- und Mehrzweckanlage	53'832.30			53'832.30	0.00		0.00	21'167.70	01.06.22
07.12.02	GV	410'000	3420.5010.001, Erstellung Uferweg Iseltwald-Bönigen	406'029.50	7'120.90		413'150.40	348'551.20	25'430.85	373'982.05	-3'150.40	
20.07.02	GR	951'070	6150.5010.003, Erschliessung Glashütte	938'088.75			938'088.75	878'644.05		878'644.05	12'981.25	01.06.22
16.08.07	GR	8'070										
02.12.11	GR	18'000										
23.05.12	GV	75'000										
08.06.17	GV	850'000										
08.06.17	GV	75'000	6150.5010.007, Sanierung Isch-Strasse	56'096.90	2'496.65		58'593.55	0.00		0.00	16'406.45	
29.11.19	GV	280'000	6150.5010.009, Sanierung Mühle - Sengg	210'202.75			210'202.75	59'450.00		59'450.00	69'797.25	01.06.22
27.11.20	GV	100'000	6150.5010.010, Sanierung Tennwägli	77'733.65	2'012.45		79'746.10	0.00		0.00	20'253.90	
12.05.22	GR	80'000	6150.5010.011, Sanierung Twerweg - Brüchli	0.00	55'127.35		55'127.35	0.00		0.00	24'872.65	
06.07.22	GR	70'000										
	GR	10'000										
12.08.20	GV	420'000	6150.5010.012, Sanierung Blättenalpstrasse	15'651.55	112'034.85		127'686.40	0.00	97'418.25	97'418.25	292'313.60	
26.11.21	GV	495'000	6150.5010.014, Bau Buswendeschleife Dorfplatz	0.00	7'669.45		7'669.45	0.00		0.00	487'330.55	
17.02.22	GR	31'221	6150.5060.003, Anschaffung Böschungsmäher	0.00	31'221.15		31'221.15	0.00		0.00	0.00	
29.11.13	GV	85'000	7101.5031.002, Sanierung Wasserleitungen Schwendi - Gloom	28'146.00			28'146.00	0.00		0.00	56'854.00	
12.12.13	GR	25'000	7101.5031.003, Projektierung Sanierung Gesamtanlage Geeren	27'310.05			27'310.05	0.00		0.00	-2'310.05	
19.06.19	GV	710'000	7101.5031.006, Sanierung Gesamtanlage Geeren	111'569.65	133'731.05	10'233.00	255'533.70	0.00	152'000.00	152'000.00	454'466.30	
19.06.19	GV	910'000	7101.5031.010, Sanierung Leitungen Sengg - Blatta	34'446.05	752'756.75	57'326.45	844'529.25	0.00	206'000.00	206'000.00	65'470.75	
06.07.22	GR	80'000	7201.5032.001, Sanierung Pumpwerk Ländle	0.00	64'962.30		64'962.30	0.00		0.00	15'037.70	
01.06.22	GV	521'000	7420.5030.001, Sanierung Schutzdamm Marchflue	0.00	29'358.95		29'358.95	0.00		0.00	491'641.05	
08.12.22	GR	35'000	7791.5060.001, Drehkreuz Toiletten Dorfplatz	0.00			0.00	0.00		0.00	35'000.00	
14.06.17	GV	210'000	7900.5290.002, Ortsplanrevision	104'731.00	56'607.95		161'338.95	0.00		0.00	48'661.05	
26.11.21	GV	100'000										
25.11.22	GV	30'000										
25.11.22	GV	80'000										
08.06.17	GR	70'000	7900.5290.003, Gefahrenkarte	68'144.15			68'144.15	58'500.00		58'500.00	1'855.85	01.06.22

11.8.2 Nachkredite

Es werden Nachkredite von mehr als CHF 2'500.00 ausgewiesen.

Konto	Bezeichnung	Budget	Rechnung	Nachkredit	gebunden	Kompetenz GR	Kompetenz GV	Datum	Begründung
	Gesamttotal	190'700.00	509'047.60	318'347.60	290'438.00	27'909.60			
022	Allgemeine Dienste			3'550.00		3'550.00			
0220.3118.01	Anschaffungen Software und Lizenzen	1'000.00	4'550.00	3'550.00		3'550.00		24.11.2022	Anschaffung IKVS
211	Eingangsstufe			13'990.75	13'990.75				
2111.3611.01	Entschädigung an Kanton Lehrerbesoldungen Basisstufe	28'300.00	42'290.75	13'990.75	13'990.75				Weniger Schülerbeiträge bei gleichbleibenden Vollzeiteinheiten (VZE) Mehrkosten pro VZE CHF 4'000.00
212	Primarstufe			12'771.75	12'771.75				
2120.3611.01	Entschädigung an Kanton, Lehrerbesoldungen Primarstufe	47'800.00	60'571.75	12'771.75	12'771.75				Leicht höhere VZE als angeommen Mehrkosten pro VZE CHF 4'000.00
213	Oberstufe			13'982.00	13'982.00				
2130.3611.02	Entschädigung an Kanton Lehrerbesoldungen Quarta		8'784.00	8'784.00	8'784.00				Kind an Quarta
2130.3632.01	Beiträge an Gemeinden, Infrastrukturkosten	63'000.00	68'198.00	5'198.00	5'198.00				Mehr Kinder an Sekundarschule Interlaken
615	Gemeindestrassen			9'953.90		9'953.90			
6155.3010.01	Löhne Parkplatzkontrolle	800.00	10'753.90	9'953.90		9'953.90		24.11.2022	CHF 8'000.00 - Mehraufwendungen in Zusammenhang mit dem vermehrten Aufkommen von Reisebussen
710	Wasserversorgung			4'691.00	4'691.00				
7101.3612.91	Interne Verrechnungen an allg. Haushalt	18'300.00	22'991.00	4'691.00	4'691.00				Mehraufwendungen des Werkhofes in Zusammenhang mit Projekten
720	Abwasserentsorgung			4'647.90		4'647.90			
7201.3144.01	Unterhalt ARA, Pumpwerke	15'000.00	19'647.90	4'647.90		4'647.90		04.08.2022	Erneuerung Eingangstor ARA

Konto	Bezeichnung	Budget	Rechnung	Nachkredit	gebunden	Kompetenz GR	Kompetenz GV	Datum	Begründung
730	Abfall			14'425.00	14'425.00				
7301.3612.91	Interne Verrechnung an allg. Haushalt	4'300.00	18'725.00	14'425.00	14'425.00				Mehraufwendungen des Werkhofes in Zusammenhang mit dem vermehrten Aufkommen von Touristen (Küderundi)
790	Raumordnung			5'613.10		5'613.10			
7900.3132.01	Honorare Dritter (Fachexperten Ortsplanung)		5'613.10	5'613.10		5'613.10		20.04.2023	Erarbeitung Entwicklungsplan (ein entsprechender Nachkredit wurde im Jahr 2021 vom Gemeinderat genehmigt)
820	Forstwirtschaft			6'175.00	6'175.00				
8200.3910.01	Interne Verrechnungen Dienstleistungen SF		6'175.00	6'175.00	6'175.00				Mehraufwendungen des Werkhofes in Zusammenhang mit der Instandstellung von Forststrassen
910	Steuern			8'053.30	8'053.30				
9100.3180.01	Wertberichtigung für gefährdete Steuerguthaben		3'000.00	3'000.00	3'000.00				Wertberichtigungen werden jährlich nach denselben Kriterien vorgenommen aufgrund der Steuerausstände
9100.3181.02	Tatsächliche Forderungsverluste NP	3'000.00	8'053.30	5'053.30	5'053.30				Tatsächliche Abschreibungen von Steuern Natürlicher Personen
963	Liegenschaften des Finanzvermögens			5'018.95	5'018.95				
9630.3940.01	Interne Verrechnung kalk. Zinsen, übrige	9'200.00	14'218.95	5'018.95	5'018.95				Höhere kalkulatorische Zinsen infolge höherer Gestehungskosten
969	Finanzvermögen			4'144.70		4'144.70			
9695.3130.01	Dienstleistungen Dritter - Forst		4'144.70	4'144.70		4'144.70		20.04.2023	Neues Konto für Aufwendungen des Forst Bürgergut
990	Nicht aufgeteilte Posten			211'330.25	211'330.25				
9900.3894.01	Einlagen in finanzpolitische Reserven		211'330.25	211'330.25	211'330.25				Einlage in finanzpolitische Reserve gemäss übergeordneten Vorschriften

In die Kompetenz der Gemeindeversammlung fallen keine weitere Nachkredite fallen.

11.9 Weitere massgebende Angaben

11.9.1 Werterhaltungskosten und Einlage in die Spezialfinanzierung Werterhalt Wasserversorgung

Rechnungsjahr: 2022

Wasserversorgung: Gemischte Gemeinde Iseltwald

Kontaktperson: Marcel Schmid

Telefon: 033 826 10 00

Datengrundlagen
 Geschätzt
 GWP
 Anlagenbuchhaltung

	① Wieder- beschaffungswert brutto in Fr.	② Beiträge Dritter ² in Fr.	③ Wieder- beschaffungswert netto in Fr. (① - ②)	④ Nutzungsdauer in Jahren	⑤ Erneuerungsrate in % (100/④)	⑥ Werterhaltungs- kosten in Fr./Jahr (③*⑤)
Anlageteile						
1. Wasserfassungen	1'350'000	675'000	675'000	50	2.00%	13'500
2. Aufbereitungsanlagen	90'000	45'000	45'000	33	3.00%	1'350
3. Pumpwerke, Druckreduzier- und Messschächte	200'000	99'000	101'000	50	2.00%	2'020
4. Reservoiré	1'655'000	827'000	828'000	66	1.50%	12'420
5. Leitungen und Hydranten	6'632'351	1'792'351	4'840'000	80	1.25%	60'500
6. Mess-, Steuerungs-, Fernwirkanlagen	400'000	200'000	200'000	20	5.00%	10'000
7. Einkaufssummen, einmalige Konzessionsabgaben ³			-			-
Total 1 - 7	10'327'351	3'638'351	6'689'000			99'790

⑦ Bestand Verwaltungsvermögen in Franken	793'644	in Prozent von ③: (100*⑦/③)	12%
⑧ Bestand Spezialfinanzierung Werterhalt in Franken	362'960	in Prozent von ③: (100*⑧/③)	5%

4

Bemerkungen:

④ Gewählter Einlagesatz in Prozent ⁵	60%
⑩ berechnete Einlage in SF Werterhalt in Franken (⑥ x ④)	59'874
Einmalige Anschlussgebühren, an Einlage angerechnet ⁶	-
Einlage Spezialfinanzierung abzüglich Anschlussgebühren	59'874
① Anzahl Einwohner im Versorgungsgebiet	417
② Einlage pro Einwohner in Franken (⑩ / ①)	144

Datum: 31.12.2022

Unterschrift: 

¹ Dieses Blatt ist Bestandteil der Jahresrechnung

² Zu erwartende Beiträge aus dem kantonalen Trinkwasserfonds und von der Gebäudeversicherung abziehen (beim AWA erfragen).

³ Einkaufssummen an andere Wasserversorgungen, einmalige Konzessionsabgaben oder dergleichen - die Abschreibungssätze sind anhand der Laufzeiten festzulegen. Bestehen Kategorien mit unterschiedlichen Abschreibungssätzen, so ist die Rubrik 7 manuell mit zusätzlichen Zeilen zu ergänzen. Einkaufssummen an andere Wasserversorgungen sind verbindlich mit einem Abschreibungssatz von 3 % einzutragen.

⁴ Ermittlung des Einlageprozentsatzes gemäss Kapitel 6.1. der WEA-Broschüre "Finanzierung der Wasserversorgung" (2004).

⁵ Die Einlage in die Spezialfinanzierung muss mindestens 60% betragen, solange Verwaltungsvermögen besteht oder der Bestand der SF Werterhalt nicht mehr 25% des Wiederbeschaffungswertes beträgt.

⁶ Die einmaligen Anschlussgebühren dürfen an die jährliche Einlage in die Spezialfinanzierung Werterhalt angerechnet werden.

11.9.2 Werterhaltungskosten und Einlage in die Spezialfinanzierung Werterhalt Abwasseranlagen

Rechnungsjahr: 2022

Gemeinde: Gemischte Gemeinde Iseltwald Kontaktperson: Marcel Schmid

Telefon: 033 826 10 00

E-Mail: marcel.schmid@boenigen.ch

Aktualisierungsjahr:

Datengrundlagen AWA
 Gemeinde Anlagenbuchhaltung 2021

Datengrundlagen AWA
 Verband Anlagenbuchhaltung

	① Wieder- beschaffungswert in Fr.	② Nutzungsdauer in Jahren	③ Erneuerungsrate in % (100/②)	④ Werterhaltungskosten in Fr./a (①*③)	⑤ Einlage- satz ² %	⑥ Einlage in die Spezialfinanzierung in Fr./a (④*⑤)
1. Gemeindeanlagen						
1.1 Kanalisationen	4'021'000	80	1.25%	50'263	67%	33'676
1.2 Spezialbauwerke		50	2.00%	-		-
1.3 Abwasserreinigungsanlagen	2'100'000	33	3.00%	63'000	67%	42'210
Total 1 (1.1 - 1.3) bzw. mittlerer Einlagesatz (Spalte ⑤)	6'121'000			113'263	0%	75'886

2. Gemeindeanteil an regionalen Anlagen³						
2.1 Kanalisationen		80	1.25%	-		-
2.2 Spezialbauwerke		50	2.00%	-		-
2.3 Abwasserreinigungsanlagen		33	3.00%	-		-
Total 2 (2.1 - 2.3) bzw. mittlerer Einlagesatz (Spalte ⑤)	-			-		-

Total 1 + 2 bzw. mittlerer Einlagesatz (Spalte ⑤)	6'121'000			113'263	67%	75'886
Einmalige Anschlussgebühren, an Einlage angerechnet ⁴						
Einlage Spezialfinanzierung abzüglich Anschlussgebühren						75'886

⑦ Stand Verwaltungsvermögen	101'777	in Prozent von ①: (100*⑦/①)	1.7%	Höchstens Fr. 200 / EW ⁵ EW ⁶ <u>380</u> Fr./EW <u>200</u>
⑧ Stand Spezialfinanzierung Werterhalt	912'793	in Prozent von ①: (100*⑧/①)	14.9%	

Bemerkungen:

Datum: 31. Dez 22 Unterschrift: 

¹ Diese Blatt ist Bestandteil der Jahresrechnung. Eine Kopie senden Sie bitte an das AWA: ae.awa@bve.be.ch

² Die Einlage in die Spezialfinanzierung muss mindestens 60% betragen, solange der Bestand der SF Werterhalt nicht mehr als 25% des Wiederbeschaffungswertes beträgt.

³ Daten des Teils 2 nur dann angeben, wenn der Verband die Einlage in die Spezialfinanzierung nicht selber vornimmt. (Anteil gemäss Kostenverteiler Verband).

⁴ Die einmaligen Anschlussgebühren dürfen an die jährliche Einlage in die Spezialfinanzierung Werterhalt angerechnet werden.

⁵ Gemäss Artikel 32, Absatz 4 KGV ist die Einlage in die Spezialfinanzierung auf jährlich Fr. 200 (Gemeinde und Region) pro Einwohnerwert beschränkt.

⁶ Einwohnerwert (EW): Gemäss Artikel 36g KGV.

12. Details zur Rechnung

12.1 Bilanz

Konto	Bilanz Bilanzgliederung	Bestand per 01.01.2022	Veränderungen		Bestand per 31.12.2022
			Zuwachs	Abgang	
1	Aktiven	7'230'876.12	14'356'689.27	13'889'584.06	7'697'981.33
10	Finanzvermögen	5'823'225.97	12'317'830.97	12'625'739.26	5'515'317.68
100	Flüssige Mittel und kurzfristige Geldanlagen	3'242'960.74	4'839'488.01	5'520'928.73	2'561'520.02
1000	Kasse	1'730.20	23'891.50	23'705.90	1'915.80
10000	Kasse	1'730.20	23'891.50	23'705.90	1'915.80
10000.01	Kasse	1'730.20	23'891.50	23'705.90	1'915.80
1001	Post	77'949.58	1'428'530.26	644'709.17	861'770.67
10010	Flüssige Mittel und kurzfristige Geldanlagen	77'949.58	1'428'530.26	644'709.17	861'770.67
10010.01	Postfinance CH17 0900 0000 3001 0823 7	77'949.58	1'428'530.26	644'709.17	861'770.67
1002	Bank	3'163'280.96	3'387'066.25	4'852'513.66	1'697'833.55
10020	Bank	3'163'280.96	3'387'066.25	4'852'513.66	1'697'833.55
10020.01	RB Jungfrau KK CH58 8080 8009 8286 7518 6	2'861'354.90	2'482'778.26	4'852'185.31	491'947.85
10020.02	Ersparniskasse Privatkonto CH94 0839 3042 0209 7530 2	301'926.06	904'287.99	328.35	1'205'885.70
101	Forderungen	567'202.87	6'616'844.86	6'567'158.71	616'889.02
1010	Forderungen aus Lieferungen und Leistungen gegenüber Dritten	92'544.75	564'848.90	643'745.10	13'648.55
10100	Forderungen aus Lieferungen und Leistungen gegenüber Dritten	92'544.75	564'848.90	643'745.10	13'648.55
10100.01	Forderungen, diverse	81'530.60	190'242.70	264'437.85	7'335.45
10100.02	Forderungen Wasser-/Abwassergebühren	11'014.15	335'716.20	340'857.25	5'873.10
10100.03	Forderungen Abfallgebühren	0.00	38'890.00	38'450.00	440.00
1011	Kontokorrente mit Dritten		35'623.35	35'623.35	
10110	Kontokorrente mit Dritten		35'623.35	35'623.35	
10110.01	Kontokorrent AVAG	0.00	24'583.35	24'583.35	0.00
10110.02	Kontokorrent Kinderzulagen	0.00	11'040.00	11'040.00	0.00
1012	Steuerforderungen	314'099.76	4'179'805.15	4'190'328.35	303'576.56
10120	Forderungen allgemeine Gemeindesteuern	314'099.76	4'179'805.15	4'190'328.35	303'576.56
10120.01	Steuer Guthaben NESKO	349'183.71	2'070'173.70	2'109'631.45	309'725.96
10120.10	Girokonto Kanton	-7'083.95	2'109'631.45	2'077'696.90	24'850.60
10120.99	Wertberichtigung Steuerguthaben	-28'000.00		3'000.00	-31'000.00
1014	Transferforderungen	148'000.00	150'000.00	148'000.00	150'000.00
10140	Transferforderungen	148'000.00	150'000.00	148'000.00	150'000.00
10140.02	Lastenausgleich Fürsorgedirektion	148'000.00	150'000.00	148'000.00	150'000.00
1015	Interne Kontokorrente		1'605'262.21	1'467'549.80	137'712.41
10150	Interne Kontokorrente		1'605'262.21	1'467'549.80	137'712.41

12. Details zur Rechnung

12.1 Bilanz

Konto	Bilanz Bilanzgliederung	Bestand per 01.01.2022	Veränderungen		Bestand per 31.12.2022
			Zuwachs	Abgang	
10150.01	Durchlaufkonto	0.00	1'605'262.21	1'467'549.80	137'712.41
1019	Übrige Forderungen	12'558.36	81'305.25	81'912.11	11'951.50
10190	Übrige Forderungen	717.51	529.90	717.51	529.90
10190.01	Verrechnungssteuern	717.51	529.90	717.51	529.90
10192	MWST Vorsteuerguthaben	11'840.85	80'775.35	81'194.60	11'421.60
10192.10	Steuerverw. MWSt. Wasserversorgung ER	9'888.05	69'789.05	75'548.20	4'128.90
10192.20	Steuerverw. MWSt. Abwasserentsorgung ER	1'952.80	10'986.30	5'646.40	7'292.70
102	Kurzfristige Finanzanlagen	739'202.96	500'458.10	505'871.82	733'789.24
1020	Kurzfristige Darlehen		500'000.00	500'000.00	
10200	Kurzfristige Darlehen		500'000.00	500'000.00	
10200.01	Einwohnergemeinde Bönigen, 20.06.2022 - 30.11.2022	0.00	500'000.00	500'000.00	0.00
1022	Verzinsliche Anlagen	739'202.96	458.10	5'871.82	733'789.24
10220	Verzinsliche Anlagen	739'202.96	458.10	5'871.82	733'789.24
10220.01	RB Jungfrau Sparkonto CH66 8080 8006 7501 7498 4	52'952.52	26.48		52'979.00
10220.02	Ersparniskasse Steinbock CH30 0839 3021 8702 4427 5	302'460.15	243.75		302'703.90
10220.10	RB Jungfrau Sparkonto CH26 8080 8002 4881 3354 1 (Schule - Schulreisefonds)	22'109.70	6.26	2'219.80	19'896.16
10220.11	RB Jungfrau Sparkonto CH56 8080 8007 1971 3389 8 (Schule - Examen)	2'062.82		2'062.82	0.00
10220.12	RB Jungfrau Sparkonto CH83 8080 8003 7518 5802 1 (Schule - Klassenkonto Mittelstufe)	1'588.30		1'588.30	0.00
10220.50	RB Jungfrau Sparkonto CH46 8080 8008 4397 5849 5 (Burgergut)	358'029.47	181.61	0.90	358'210.18
104	Aktive Rechnungsabgrenzungen		310'000.00		310'000.00
1046	Aktive Rechnungsabgrenzungen Investitionsrechnung		310'000.00		310'000.00
10460	Aktive Rechnungsabgrenzungen Investitionsrechnung		310'000.00		310'000.00
10460.01	Aktive Rechnungsabgrenzungen Investitionsrechnung	0.00	310'000.00		310'000.00
107	Finanzanlagen	55'440.00	3'160.00		58'600.00
1070	Aktien und Anteilscheine	55'440.00	3'160.00		58'600.00
10700	Aktien und Anteilscheine	55'440.00	3'160.00		58'600.00
10700.01	BKW FMB Energie AG, 400 Namenaktien	47'440.00	3'160.00		50'600.00
10700.02	Ersparniskasse Interlaken, 2 Anteilscheine	7'600.00			7'600.00
10700.03	Raiffeisenbank Jungfrau, Anteilschein	200.00			200.00
10700.50	Raiffeisenbank Jungfrau, Anteilschein (Burger)	200.00			200.00
108	Sachanlagen FV	1'218'419.40	47'880.00	31'780.00	1'234'519.40
1080	Grundstücke FV	588'910.00	47'880.00		636'790.00

12. Details zur Rechnung

12.1 Bilanz

Konto	Bilanz Bilanzgliederung	Bestand per 01.01.2022	Veränderungen		Bestand per 31.12.2022
			Zuwachs	Abgang	
10800	Grundstücke FV	588'910.00	47'880.00		636'790.00
10800.01	Grundstücke FV Einwohnergut (Kulturland/Alpweiden)	349'610.00			349'610.00
10800.50	Grundstücke FV Bürgergut (Kulturland/Alpweiden)	239'300.00	47'880.00		287'180.00
1084	Gebäude FV	629'509.40		31'780.00	597'729.40
10840	Gebäude FV	629'509.40		31'780.00	597'729.40
10840.01	Sammelkonto Liegenschaften FV Einwohnergut	614'209.40		31'780.00	582'429.40
10840.50	Sammelkonto Liegenschaften FV Bürgergut	15'300.00			15'300.00
14	Verwaltungsvermögen	1'407'650.15	2'038'858.30	1'263'844.80	2'182'663.65
140	Sachanlagen VV	1'256'535.50	1'944'632.90	1'242'788.95	1'958'379.45
1401	Strassen / Verkehrswege	680'539.45	94'410.80	58'444.35	716'505.90
14010	Allgemeiner Haushalt	641'116.35	94'410.80	57'349.25	678'177.90
14010.01	Strassen / Verkehrswege allg. Haushalt	722'999.30	85'067.30	34'774.35	773'292.25
14010.99	WB Strassen / Verkehrswege allg. Haushalt	-81'882.95	9'343.50	22'574.90	-95'114.35
14015	Bürgergut	39'423.10		1'095.10	38'328.00
14015.01	Strassen / Verkehrswege Bürgergut	43'803.50			43'803.50
14015.99	WB Strassen / Verkehrswege Bürgergut	-4'380.40		1'095.10	-5'475.50
1403	Übrige Tiefbauten	102'077.25	751'669.90	13'589.90	840'157.25
14031	Wasserversorgung	102'077.25	686'707.60	12'290.65	776'494.20
14031.01	Tiefbauten Wasserversorgung	119'768.80	686'707.60		806'476.40
14031.99	WB Tiefbauten Wasserversorgung	-17'691.55		12'290.65	-29'982.20
14032	Abwasserentsorgung		64'962.30	1'299.25	63'663.05
14032.01	Tiefbauten Abwasserentsorgung	0.00	64'962.30		64'962.30
14032.99	WB Tiefbauten Abwasserentsorgung	0.00		1'299.25	-1'299.25
1404	Hochbauten	86'412.50	31'780.00	5'483.90	112'708.60
14040	Allgemeiner Haushalt	86'412.50	31'780.00	5'483.90	112'708.60
14040.01	Hochbauten allg. Haushalt	104'928.30	31'780.00		136'708.30
14040.99	WB Hochbauten allg. Haushalt	-18'515.80		5'483.90	-23'999.70
1406	Mobilien VV	213'634.95	31'221.15	23'144.95	221'711.15
14060	Allgemeiner Haushalt	74'115.30	31'221.15	8'063.10	97'273.35
14060.01	Mobilien allg. Haushalt	79'056.30	31'221.15		110'277.45
14060.99	WB Mobilien allg. Haushalt	-4'941.00		8'063.10	-13'004.10
14061	Wasserversorgung	19'600.00		2'450.00	17'150.00
14061.01	Mobilien Wasserversorgung	22'050.00			22'050.00
14061.99	WB Mobilien Wasserversorgung	-2'450.00		2'450.00	-4'900.00
14062	Abwasserentsorgung	45'804.35		7'690.85	38'113.50
14062.01	Mobilien Abwasserentsorgung	65'210.15			65'210.15
14062.99	WB Mobilien Abwasserentsorgung	-19'405.80		7'690.85	-27'096.65
14063	Abfall	74'115.30		4'941.00	69'174.30
14063.01	Mobilien Abfallentsorgung	79'056.30			79'056.30
14063.99	WB Mobilien Abfallentsorgung	-4'941.00		4'941.00	-9'882.00

12. Details zur Rechnung

12.1 Bilanz

Konto	Bilanz Bilanzgliederung	Bestand per 01.01.2022	Veränderungen		Bestand per 31.12.2022
			Zuwachs	Abgang	
1407	Anlagen im Bau VV	173'871.35	1'035'551.05	1'142'125.85	67'296.55
14070	Allgemeiner Haushalt	15'651.55	149'063.25	97'418.25	67'296.55
14070.01	Anlagen im Bau allg. Haushalt	15'651.55	149'063.25	97'418.25	67'296.55
14071	Wasserversorgung	158'219.80	886'487.80	1'044'707.60	
14071.01	Anlagen im Bau Wasserversorgung	158'219.80	886'487.80	1'044'707.60	0.00
142	Immaterielle Anlagen	151'114.65	94'225.40	21'055.85	224'284.20
1420	Informatik	37'703.90		12'567.95	25'135.95
14200	Allgemeiner Haushalt	37'703.90		12'567.95	25'135.95
14200.01	Informatik allg. Haushalt	61'269.00			61'269.00
14200.99	WB Informatik allg. Haushalt	-23'565.10		12'567.95	-36'133.05
1427	Immat. Anlagen in Realisierung	104'731.00	56'607.95		161'338.95
14270	Allgemeiner Haushalt	104'731.00	56'607.95		161'338.95
14270.01	Immat. Anlagen in Realisierung allg. Haushalt	104'731.00	56'607.95		161'338.95
1429	Übrige immaterielle Anlagen	8'679.75	37'617.45	8'487.90	37'809.30
14290	Allgemeiner Haushalt	8'679.75	37'617.45	8'487.90	37'809.30
14290.01	übrige immaterielle Anlagen allg. Haushalt	9'644.15	37'617.45		47'261.60
14290.99	WB übrige immaterielle Anlagen allg. Haushalt	-964.40		8'487.90	-9'452.30
2	Passiven	7'230'876.12	5'523'414.82	5'056'309.61	7'697'981.33
20	Fremdkapital	804'553.87	4'521'072.31	4'620'118.38	705'507.80
200	Laufende Verbindlichkeiten	335'583.55	4'173'352.25	4'248'097.31	260'838.49
2000	Laufende Verbindlichkeiten aus Lieferungen und Leistungen von Dritten	296'840.20	3'194'224.15	3'264'432.86	226'631.49
20000	Kreditoren	296'840.20	3'085'839.55	3'155'505.21	227'174.54
20000.01	Kreditoren, diverse	295'240.20	3'071'522.10	3'140'967.76	225'794.54
20000.15	Durchlaufposten	1'600.00	14'317.45	14'537.45	1'380.00
20001	Kreditoren Sozial- und Personalversicherungen		108'384.60	108'927.65	-543.05
20001.01	Abrechnungskonto Sozialversicherung	0.00	57'753.45	58'296.50	-543.05
20001.02	Abrechnungskonto Pensionskasse	0.00	32'008.80	32'008.80	0.00
20001.03	Abrechnungskonto Unfallversicherungen	0.00	8'840.75	8'840.75	0.00
20001.04	Abrechnungskonto Krankenversicherung	0.00	9'781.60	9'781.60	0.00
2001	Kontokorrente mit Dritten	11'794.15	17'055.65	17'583.40	11'266.40
20011	Kontokorrente mit andern Gemeinden und Gemeindeverbänden	11'794.15	17'055.65	17'583.40	11'266.40
20011.02	Kontokorrent GV Feuerwehr Bödéli	11'794.15	17'055.65	17'583.40	11'266.40
2002	Steuern	19'265.15	18'710.95	19'520.55	18'455.55
20022	Steuerschulden MWST	19'265.15	18'710.95	19'520.55	18'455.55
20022.10	MWST Umsatzsteuer Wasserversorgung ER	3'340.90	3'233.35	3'370.40	3'203.85

12. Details zur Rechnung

12.1 Bilanz

Konto	Bilanz Bilanzgliederung	Bestand per 01.01.2022	Veränderungen		Bestand per 31.12.2022
			Zuwachs	Abgang	
20022.20	MWST Umsatzsteuer Abwasserentsorgung ER	15'924.25	15'477.60	16'150.15	15'251.70
2005	Interne Kontokorrente	5'984.05	392'929.00	394'678.00	4'235.05
20053	Abrechnungskonten Löhne	5'984.05	392'929.00	394'678.00	4'235.05
20053.01	Abrechnungskonten Löhne	5'984.05	392'929.00	394'678.00	4'235.05
2006	Depotgelder und Kautionen	200.00	50.00		250.00
20060	Depotgelder und Kautionen	200.00	50.00		250.00
20060.01	Kaution Schlüsselanlage Sportraum	200.00	50.00		250.00
2009	Übrige laufende Verpflichtungen	1'500.00	550'382.50	551'882.50	
20090	Übrige laufende Verpflichtungen	1'500.00	550'382.50	551'882.50	
20090.01	Durchlaufkonto VESR-Zahlungen	1'500.00	550'382.50	551'882.50	0.00
201	Kurzfristige Finanzverbindlichkeiten		10'800.00		10'800.00
2014	Kurzfristiger Anteil langfristiger Verbindlichkeiten		10'800.00		10'800.00
20144	Kurzfristiger Anteil von langfristigen Darlehen		10'800.00		10'800.00
20144.01	IHG Darlehen Bund, ARA-Anlage	0.00	10'800.00		10'800.00
204	Passive Rechnungsabgrenzung	330'315.90	336'756.00	330'315.90	336'756.00
2041	Sach- und übriger Betriebsaufwand		4'550.00		4'550.00
20410	Sach- und übriger Betriebsaufwand		4'550.00		4'550.00
20410.01	Passive RA Sach- und übriger Betriebsaufwand	0.00	4'550.00		4'550.00
2043	Transfers der Erfolgsrechnung	314'001.00	332'206.00	314'001.00	332'206.00
20430	Transfers der Erfolgsrechnung	314'001.00	332'206.00	314'001.00	332'206.00
20430.02	Passive RA Lastenverteilung Soziales	314'001.00	332'206.00	314'001.00	332'206.00
2046	Passive Rechnungsabgrenzung Investitionsrechnung	16'314.90		16'314.90	
20460	Passive Rechnungsabgrenzung Investitionsrechnung	16'314.90		16'314.90	
20460.01	Passive RA Investitionsrechnung	16'314.90		16'314.90	0.00
205	Kurzfristige Rückstellungen	33'600.00		4'200.00	29'400.00
2050	Kurzfristige Rückstellungen aus Mehrleistungen des Personals	33'600.00		4'200.00	29'400.00
20500	Kurzfristige Rückstellungen aus Mehrleistungen des Personals	33'600.00		4'200.00	29'400.00
20500.01	Kurzfristige Rückstellungen aus Mehrleistungen des Personals	33'600.00		4'200.00	29'400.00
206	Langfristige Finanzverbindlichkeiten	22'100.00		21'600.00	500.00
2064	Darlehen, Schuldscheine	22'100.00		21'600.00	500.00
20640	Darlehen, Schuldscheine	22'100.00		21'600.00	500.00

12. Details zur Rechnung

12.1 Bilanz

Konto	Bilanz Bilanzgliederung	Bestand per 01.01.2022	Veränderungen		Bestand per 31.12.2022
			Zuwachs	Abgang	
20640.01	IHG Darlehen Bund, ARA-Anlage Blatta	22'100.00		21'600.00	500.00
209	Verbindlichkeiten gegenüber Spezialfinanzierungen und Fonds im Fremdkapital	82'954.42	164.06	15'905.17	67'213.31
2092	Verbindlichkeiten gegenüber Legaten und Stiftungen ohne eigene Rechtspersönlichkeit im FK	82'954.42	164.06	15'905.17	67'213.31
20920	Verbindlichkeiten gegenüber Legaten und Stiftungen ohne eigene Rechtspersönlichkeit im FK	82'954.42	164.06	15'905.17	67'213.31
20920.01	Fürsorgefonds	36'507.55		10'034.25	26'473.30
20920.02	Turnhalle - Legat Frauenverein Iseltwald	4'347.90	1.65		4'349.55
20920.03	Dorfplatz - Legat Dubs	10'211.25	3.85		10'215.10
20920.04	Verwaltete Stiftungen/Vereinsgelder	3'609.25	1.35		3'610.60
20920.05	Kulturfonds - Dorfchronik	2'517.65	150.95		2'668.60
20920.06	Schulreisefonds (Legat Brunner Friedrich)	22'109.70	6.26	2'219.80	19'896.16
20920.07	Schule Iseltwald - Examenkonto	2'062.82		2'062.82	0.00
20920.08	Schule Iseltwald - Klassenkasse Mittelstufe	1'588.30		1'588.30	0.00
29	Eigenkapital	6'426'322.25	1'002'342.51	436'191.23	6'992'473.53
290	Verpflichtungen (+) bzw. Vorschüsse (-) gegenüber Spezialfinanzierungen	1'769'126.61	204'148.89	3'900.00	1'969'375.50
2900	Spezialfinanzierungen im EK	1'769'126.61	204'148.89	3'900.00	1'969'375.50
29001	Spezialfinanzierung Wasserversorgung	301'304.39	19'239.77		320'544.16
29001.01	SF Wasserversorgung RA	301'304.39	19'239.77		320'544.16
29002	Spezialfinanzierung Abwasserbeseitigung	937'627.10	36'813.12		974'440.22
29002.01	SF Abwasserentsorgung RA	937'627.10	36'813.12		974'440.22
29003	Spezialfinanzierung Abfall	213'317.05	14'521.50		227'838.55
29003.01	SF Abfallentsorgung RA	213'317.05	14'521.50		227'838.55
29005	Spezialfinanzierungen übrige	316'878.07	133'574.50	3'900.00	446'552.57
29005.01	SF Bootsplätze	29'922.95	4'007.70		33'930.65
29005.05	SF Forst Einwohnergut	286'955.12	8'673.55		295'628.67
29005.51	SF Forst Bürgergut	0.00	120'893.25	3'900.00	116'993.25
293	Vorfinanzierungen	1'417'403.00	152'362.00	170'909.95	1'398'855.05
2930	Vorfinanzierungen	1'417'403.00	152'362.00	170'909.95	1'398'855.05
29300	Vorfinanzierungen	229'525.55	14'802.00	121'224.60	123'102.95
29300.01	SF Liegenschaften FV Werterhalt	108'632.30	14'802.00	331.35	123'102.95
29300.50	Forstfonds Bürgergut	120'893.25		120'893.25	0.00
29301	Wasserversorgung Werterhalt	321'792.75	60'234.00	19'067.15	362'959.60
29301.01	SF Wasserversorgung Werterhalt	321'792.75	60'234.00	19'067.15	362'959.60
29302	Abwasserentsorgung Werterhalt	866'084.70	77'326.00	30'618.20	912'792.50
29302.01	SF Abwasserentsorgung Werterhalt	866'084.70	77'326.00	30'618.20	912'792.50
294	Reserven	561'819.76	211'330.25		773'150.01

12. Details zur Rechnung

12.1 Bilanz

Konto	Bilanz Bilanzgliederung	Bestand per 01.01.2022	Veränderungen		Bestand per 31.12.2022
			Zuwachs	Abgang	
2940	Finanzpolitische Reserve	561'819.76	211'330.25		773'150.01
29400	Zusätzliche Abschreibungen	561'819.76	211'330.25		773'150.01
29400.01	Zusätzliche Abschreibungen gem. Art. 84 und 85 GV, Finanzpolitische Reserven	561'819.76	211'330.25		773'150.01
296	Neubewertungsreserve Finanzvermögen	288'485.60		60'543.85	227'941.75
2960	Neubewertungsreserve Finanzvermögen	288'485.60		60'543.85	227'941.75
29600	Neubewertungsreserve Finanzvermögen	242'175.30		60'543.85	181'631.45
29600.01	Neubewertungsreserve Finanzanlagen FV	12'521.60		3'130.40	9'391.20
29600.02	Neubewertungsreserve Sachanlagen FV	229'653.70		57'413.45	172'240.25
29601	Schwankungsreserve	46'310.30			46'310.30
29601.01	Schwankungsreserven	46'310.30			46'310.30
298	Übriges Eigenkapital	1'015'567.63	15'541.71		1'031'109.34
2980	Übriges Eigenkapital	1'015'567.63	15'541.71		1'031'109.34
29800	Übriges Eigenkapital	1'015'567.63	15'541.71		1'031'109.34
29800.50	Eigenkapital Bürgergut	1'015'567.63	15'541.71		1'031'109.34
299	Bilanzüberschuss/-fehlbetrag	1'373'919.65	418'959.66	200'837.43	1'592'041.88
2990	Jahresergebnis	200'837.43	218'122.23	200'837.43	218'122.23
29900	Jahresergebnis	200'837.43	218'122.23	200'837.43	218'122.23
29900.01	Jahresergebnis	200'837.43	218'122.23	200'837.43	218'122.23
2999	Kumulierte Ergebnisse der Vorjahre	1'173'082.22	200'837.43		1'373'919.65
29990	Kumulierte Ergebnisse der Vorjahre	1'173'082.22	200'837.43		1'373'919.65
29990.01	Kumulierte Ergebnisse der Vorjahre	1'173'082.22	200'837.43		1'373'919.65

12. Details zur Rechnung

12.2 Erfolgsrechnung nach Funktionen

Konto	Erfolgsrechnung Funktionale Gliederung ER	Rechnung 2022		Budget 2022		Rechnung 2021	
		Aufwand	Ertrag	Aufwand	Ertrag	Aufwand	Ertrag
0	Allgemeine Verwaltung	347'402.00	27'253.75	368'450.00	26'250.00	327'979.54	31'286.43
01	Legislative und Exekutive	55'758.75		58'925.00		46'280.45	
011	Legislative	8'499.55		7'780.00		2'119.25	
0110	Legislative	8'499.55		7'780.00		2'119.25	
0110.3000.01	Sitzungsgelder Abstimmungs- und Wahlausschuss	420.00		580.00		360.00	
0110.3000.02	Entschädigung RPK					850.00	
0110.3102.01	Stimm- und Wahlmaterial	1'248.50		600.00			
0110.3130.01	Porti	1'010.05		800.00		608.15	
0110.3130.02	Dienstleistungen Dritter	184.30		300.00			
0110.3132.01	Rechnungsprüfung	5'636.70		5'500.00			
0110.3134.01	Haftpflicht- und Sachversicherungen RPK					301.10	
012	Exekutive	47'259.20		51'145.00		44'161.20	
0120	Exekutive	47'259.20		51'145.00		44'161.20	
0120.3000.01	Entschädigung, Sitzungsgelder Gemeinderat	28'340.00		27'900.00		27'810.00	
0120.3000.02	Sitzungsgelder nicht-ständige Kommissionen			500.00			
0120.3050.01	Arbeitgeber-Beiträge AHV, IV, EO, ALV, Verwaltungskosten	1'885.40		1'770.00		2'143.95	
0120.3053.01	Arbeitgeber-Beiträge an Unfallversicherungen	75.40		80.00		85.15	
0120.3054.01	Arbeitgeber-Beiträge Familienausgleichskasse	433.05		360.00		522.20	
0120.3090.01	Aus- und Weiterbildung Gemeinderat und Kommissionen			700.00			
0120.3130.01	Mitglieder- und Verbandsbeiträge	3'741.50		4'035.00		694.00	
0120.3170.01	Spesenentschädigungen Gemeinderat	3'985.20		4'300.00		4'000.00	
0120.3171.01	Exkursionen Gemeinderat	2'960.55		3'000.00		2'423.25	
0120.3199.01	Gemeindratskredit, Repräsentationen	4'881.25		7'000.00		5'714.30	
0120.3199.02	Kommissionskredit	956.85		1'500.00		768.35	
02	Allgemeine Dienste	291'643.25	27'253.75	309'525.00	26'250.00	281'699.09	31'286.43
022	Allgemeine Dienste	282'028.85	22'453.75	295'825.00	21'450.00	272'266.84	26'486.43
0220	Allgemeine Dienste	282'028.85	22'453.75	295'825.00	21'450.00	272'266.84	26'486.43
0220.3010.01	Löhne Verwaltungspersonal	133'111.50		139'300.00		131'888.00	
0220.3050.01	Arbeitgeber-Beiträge AHV, IV, EO, ALV, Verwaltungskosten	9'000.65		9'200.00		9'117.30	
0220.3052.01	Arbeitgeber-Beiträge Pensionskasse	7'343.40		7'300.00		7'276.20	
0220.3053.01	Arbeitgeber-Beiträge an Unfallversicherungen	1'347.10		1'400.00		1'374.70	
0220.3054.01	Arbeitgeber-Beiträge Familienausgleichskasse	2'037.70		2'300.00		2'220.00	
0220.3055.01	Arbeitgeber-Beiträge Krankentaggeldversicherung	4'282.00		4'400.00		4'337.30	
0220.3090.01	Aus- und Weiterbildung Personal	7'512.00		8'900.00		4'710.00	
0220.3099.01	Übriger Personalaufwand	311.20		610.00		103.80	
0220.3100.01	Büromaterial	806.10		2'800.00		1'876.85	
0220.3101.01	Beschaffung Verkaufsartikel			100.00			
0220.3102.01	Drucksachen, Publikationen	104.65		900.00		323.90	
0220.3103.01	Fachliteratur, Zeitschriften	40.00		210.00		260.00	
0220.3110.01	Anschaffungen Büromöbiliar und -geräte					605.80	
0220.3113.01	Anschaffungen Hardware					4'673.25	
0220.3118.01	Anschaffungen Software und Lizenzen	4'550.00		1'000.00			
0220.3130.01	Porti	1'531.90		1'500.00		1'194.27	

12. Details zur Rechnung

12.2 Erfolgsrechnung nach Funktionen

Konto	Erfolgsrechnung Funktionale Gliederung ER	Rechnung 2022		Budget 2022		Rechnung 2021	
		Aufwand	Ertrag	Aufwand	Ertrag	Aufwand	Ertrag
0220.3130.02	Telefon und Internet	1'504.10		1'520.00		1'521.20	
0220.3130.03	Post- und Bankspesen	483.45		530.00		683.12	
0220.3130.04	Informatikdienstleistungen, Support	1'692.85		1'000.00		3'953.40	
0220.3130.05	Dienstleistungen Dritter	363.55		500.00		363.90	
0220.3132.01	Honorare Dritte	48'326.80		51'200.00		48'061.05	
0220.3134.01	Haftpflcht- und Sachversicherungsprämien	5'887.70		5'240.00		3'449.60	
0220.3150.01	Unterhalt Büromobiliar, Bürogeräte	560.00		500.00			
0220.3153.01	Unterhalt Hardware			500.00			
0220.3158.01	Unterhalt Software und Lizenzen	14'495.00		13'285.00		14'178.45	
0220.3161.01	Mieten, Benützungskosten	2'132.40		2'160.00		2'529.40	
0220.3170.01	Spesenentschädigungen	712.90		800.00		918.40	
0220.3192.01	Abgeltung von Rechten	158.90		170.00		158.90	
0220.3199.01	Übriger Verwaltungsaufwand	14.10					
0220.3320.01	Planmässige Abschreibungen Informatik	12'567.95		11'000.00		12'568.00	
0220.3320.91	Planmässige Abschreibungen übrige immaterielle Anlagen	7'523.50		11'000.00			
0220.3611.01	Entschädigungen an Kanton	11'238.95		13'950.00		13'920.05	
0220.3632.01	Betirebsbeiträge IT-Infrastruktur	2'388.50		2'550.00			
0220.4210.01	Gebühren für Amtshandlungen		1'230.00		1'000.00		442.50
0220.4240.01	Dienstleistungen für Dritte		8'434.35		8'400.00		8'560.00
0220.4250.01	Verkaufserlöse		664.00		200.00		160.00
0220.4260.01	Rückerstattungen Dritter		984.40		150.00		491.93
0220.4611.01	Entschädigungen von Kanton (Registerführung Quellensteuer)		87.00				66.00
0220.4611.02	Entschädigungen von Kanton (Registerführung Kirchensteuer)		542.00		600.00		560.00
0220.4612.91	Interne Verrechnung zu SF 7101		3'036.00		1'800.00		2'502.00
0220.4612.92	Interne Verrechnung zu SF 7201		1'194.00		2'100.00		2'430.00
0220.4612.93	Interne Verrechnung zu SF 7301		1'650.00		1'800.00		4'776.00
0220.4612.94	Interne Verrechnung zu SF 3411		528.00		600.00		474.00
0220.4612.96	Interne Verrechnung zu Burgergut 9695		3'894.00		3'000.00		2'634.00
0220.4910.01	Interne Verrechnung Dienstleistungen allg. Haushalt		210.00		1'800.00		3'390.00
029	Verwaltungsliegenschaften	9'614.40	4'800.00	13'700.00	4'800.00	9'432.25	4'800.00
0290	Verwaltungsliegenschaften	9'614.40	4'800.00	13'700.00	4'800.00	9'432.25	4'800.00
0290.3010.01	Löhne Reinigungspersonal	1'368.75		1'800.00		1'618.90	
0290.3053.01	Arbeitgeber-Beiträge an Unfallversicherungen	12.50		20.00		21.25	
0290.3101.01	Betriebs- und Verbrauchsmaterial	54.70		100.00		28.55	
0290.3120.01	Energie, Ver- und Entsorgung	983.70		2'690.00		1'054.00	
0290.3134.01	Haftpflcht- und Sachversicherungsprämien	170.50		170.00		170.50	
0290.3144.01	Unterhalt und Reparaturen Hochbauten	6'734.00		8'800.00		6'539.05	
0290.3151.01	Unterhalt Maschinen und Geräte	290.25		120.00			
0290.4470.01	Pacht- und Mietzinse Liegenschaften VV		4'800.00		4'800.00		4'800.00
1	Öffentliche Ordnung und Sicherheit, Verteidigung	20'837.80	16'584.55	17'520.00	8'500.00	25'814.15	11'801.80
11	Öffentliche Sicherheit	250.20		260.00		260.40	
111	Polizei	250.20		260.00		260.40	
1110	Polizei	250.20		260.00		260.40	
1110.3631.01	Pauschalierung Sicheheitskosten Intervention	250.20		260.00		260.40	
14	Allgemeines Rechtswesen	12'708.50	16'584.55	9'200.00	8'500.00	13'205.25	11'801.80

12. Details zur Rechnung

12.2 Erfolgsrechnung nach Funktionen

Konto	Erfolgsrechnung Funktionale Gliederung ER	Rechnung 2022		Budget 2022		Rechnung 2021	
		Aufwand	Ertrag	Aufwand	Ertrag	Aufwand	Ertrag
140	Allgemeines Rechtswesen	12'708.50	16'584.55	9'200.00	8'500.00	13'205.25	11'801.80
1400	Allgemeines Rechtswesen	12'708.50	16'584.55	9'200.00	8'500.00	13'205.25	11'801.80
1400.3130.01	Gebühren Einwohner- und Fremdenkontrolle	4'200.40		2'000.00		5'148.30	
1400.3130.02	Gebühren Bauwesen	3'905.95		2'200.00		1'213.50	
1400.3132.01	Honorare Dritter (Vermessungswerk)	4'602.15		5'000.00		6'843.45	
1400.4210.01	Gebührenerträge Einwohner- und Fremdenkontrolle		5'673.70		3'500.00		5'141.00
1400.4210.02	Einbürgerungsgebühren Gemeinde						2'350.00
1400.4210.03	Gebührenerträge Bauwesen		10'910.85		5'000.00		4'310.80
16	Verteidigung	7'879.10		8'060.00		12'348.50	
161	Militärische Verteidigung	250.00		250.00		250.00	
1610	Militärische Verteidigung	250.00		250.00		250.00	
1610.3635.01	Betriebskostenbeitrag GSA Bönigen	250.00		250.00		250.00	
162	Zivile Verteidigung	7'629.10		7'810.00		12'098.50	
1620	Zivilschutz	38.75		40.00		4'395.50	
1620.3144.01	Unterhalt Zivilschutzanlage					4'356.75	
1620.3160.01	Anteil Lagermiete Magazin Geissgasse (Beaverschläuche)	38.75		40.00		38.75	
1626	Regionale Zivilschutzorganisation	6'870.90		6'810.00		6'997.65	
1626.3632.01	Beitrag an ZSO Jungfrau	6'870.90		6'810.00		6'997.65	
1627	Regionaler Führungsstab	719.45		960.00		705.35	
1627.3632.01	Beitrag an RFO Bördeli	719.45		960.00		705.35	
2	Bildung	569'482.55	89'664.30	590'566.00	78'010.00	599'128.25	72'688.85
21	Obligatorische Schule	569'026.55	89'664.30	589'616.00	78'010.00	596'272.25	72'688.85
211	Eingangsstufe	45'383.36		34'611.00		68'298.99	
2111	Basisstufe	45'383.36		34'611.00		68'298.99	
2111.3090.01	Aus- und Weiterbildung des Personals			75.00		50.00	
2111.3103.01	Fachliteratur, Zeitschriften	209.55		261.00		261.00	
2111.3104.01	Schulmaterial und Lehrmittel	2'851.11		3'330.00		3'830.39	
2111.3113.01	Anschaffung Hardware			500.00			
2111.3153.01	Unterhalt Hardware			1'000.00		255.00	
2111.3170.01	Reisekosten und Spesen	31.95		75.00		92.20	
2111.3171.01	Exkursionen, Schulreisen und Lager			1'070.00		623.40	
2111.3611.01	Entschädigung an Kanton Lehrbesoldungen Basisstufe	42'290.75		28'300.00		63'187.00	
212	Primarstufe	82'043.30	173.35	71'920.00		151'955.20	
2120	Primarstufe	82'043.30	173.35	71'920.00		151'955.20	
2120.3090.01	Aus- und Weiterbildung des Personals			125.00		55.00	
2120.3103.01	Fachliteratur, Zeitschriften	129.00		270.00		129.00	
2120.3104.01	Schulmaterial und Lehrmittel	2'500.20		2'850.00		6'642.55	
2120.3113.01	Anschaffung Hardware			500.00		929.00	
2120.3134.01	Sachversicherungsprämien			100.00			
2120.3153.01	Unterhalt Hardware	170.00		1'750.00		2'315.00	
2120.3170.01	Spesenentschädigungen			125.00			
2120.3171.01	Exkursionen, Schulreisen und Lager			900.00		3'298.10	

12. Details zur Rechnung

12.2 Erfolgsrechnung nach Funktionen

Konto	Erfolgsrechnung Funktionale Gliederung ER	Rechnung 2022		Budget 2022		Rechnung 2021	
		Aufwand	Ertrag	Aufwand	Ertrag	Aufwand	Ertrag
2120.3611.01	Entschädigung an Kanton, Lehrerbesoldungen Primarstufe	60'571.75		47'800.00		106'055.50	
2120.3612.01	Entschädigung an andere Gemeinden Spezialunterricht Jungfrauregion	18'672.35		17'500.00		32'531.05	
2120.4260.01	Rückerstattungen Dritter		173.35				
213	Oberstufe	188'309.40	63'463.25	174'100.00	57'800.00	189'365.40	46'676.00
2130	Sekundarstufe I	188'309.40	63'463.25	174'100.00	57'800.00	189'365.40	46'676.00
2130.3611.02	Entschädigung an Kanton Lehrerbesoldungen Quarta	8'784.00				137.65	
2130.3612.01	Entschädigung an Gemeinden, Lehrerbesoldungen Sekundarstufe I	111'327.40		111'100.00		105'291.75	
2130.3632.01	Beiträge an Gemeinden, Infrastrukturkosten	68'198.00		63'000.00		83'936.00	
2130.4611.01	Entschädigung von Kanton, Schülerbeiträge		63'463.25		57'800.00		46'676.00
214	Musikschulen	12'402.50		12'000.00		13'909.65	
2140	Musikschulen	12'402.50		12'000.00		13'909.65	
2140.3636.01	Beiträge an Musikschulen	12'402.50		12'000.00		13'909.65	
217	Schulliegenschaften	124'375.63	17'196.25	146'060.00	12'500.00	122'857.46	15'143.60
2170	Schulliegenschaften	124'375.63	17'196.25	146'060.00	12'500.00	122'857.46	15'143.60
2170.3010.01	Löhne Reinigungspersonal	2'400.05		3'000.00		4'051.45	
2170.3050.01	Arbeitgeber-Beiträge AHV, IV, EO, ALV, Verwaltungskosten					176.75	
2170.3053.01	Arbeitgeber-Beiträge an Unfallversicherungen	21.95		30.00		59.30	
2170.3054.01	Arbeitgeber-Beiträge Familienausgleichskasse					43.05	
2170.3101.01	Reinigungsmaterial	2'870.44		4'000.00		3'222.16	
2170.3101.02	Betriebs- und Verbrauchsmaterial	3'514.59		3'000.00		1'434.50	
2170.3110.01	Anschaffung Büromobiliar, Büromaschinen und -geräte	479.65		300.00		390.45	
2170.3111.01	Anschaffung Maschinen, Geräte und Fahrzeuge	4'458.40		4'000.00		2'362.50	
2170.3112.01	Anschaffung Dienstkleider	487.50		500.00		473.20	
2170.3120.01	Energie, Ver- und Entsorgung	32'144.55		32'500.00		29'096.30	
2170.3130.01	Telefon, Porti, Gebühren			50.00			
2170.3130.02	Dienstleistungen Dritter	508.10					
2170.3130.03	Mitgliederbeiträge					55.00	
2170.3134.01	Haftpflicht- und Sachversicherungsprämien	4'055.35		3'880.00		4'028.10	
2170.3144.01	Unterhalt und Reparaturen Liegenschaften	32'732.25		45'000.00		37'067.60	
2170.3150.01	Unterhalt Büromobiliar, Büromaschinen und -geräte	255.90		500.00		3'678.65	
2170.3151.01	Unterhalt Maschinen, Geräte und Fahrzeuge	809.20		3'500.00		3'980.75	
2170.3300.40	Planmässige Abschreibungen Hochbauten VV	4'212.70		4'300.00		4'212.70	
2170.3910.01	Interne Verrechnungen Dienstleistungen	35'425.00		41'500.00		28'525.00	
2170.4260.01	Rückerstattung Dritter		12'230.25		9'000.00		11'138.60
2170.4472.01	Vergütung für Benützungen Liegenschaften VV		4'966.00		3'500.00		1'405.00
2170.4920.01	Interne Verrechnung Benützungskosten						2'600.00
218	Tagesbetreuung	7'227.80	4'531.45	7'920.00	4'710.00	16'341.15	7'500.25
2180	Tagesbetreuung	7'227.80	4'531.45	7'920.00	4'710.00	16'341.15	7'500.25
2180.3010.01	Löhne Tagesschule	4'962.15		5'100.00		9'284.50	
2180.3050.01	Arbeitgeber-Beiträge AHV, IV, EO, ALV, Verwaltungskosten	326.05		330.00		472.50	

12. Details zur Rechnung

12.2 Erfolgsrechnung nach Funktionen

Konto	Erfolgsrechnung Funktionale Gliederung ER	Rechnung 2022		Budget 2022		Rechnung 2021	
		Aufwand	Ertrag	Aufwand	Ertrag	Aufwand	Ertrag
2180.3053.01	Arbeitgeber-Beiträge an Unfallversicherungen	18.20		50.00		31.55	
2180.3054.01	Arbeitgeber-Beiträge Familienausgleichskasse	74.35		90.00		114.90	
2180.3055.01	Arbeitgeber-Beiträge Krankentaggeldversicherung	155.05		160.00		263.70	
2180.3100.01	Büromaterial			100.00			
2180.3101.01	Verbrauchsmaterial			100.00			
2180.3104.01	Lehrmittel und Spiele	476.00		600.00			
2180.3130.02	Verpflegungsdienst extern	1'216.00		1'290.00		2'560.00	
2180.3170.01	Spesenentschädigungen			100.00			
2180.3910.01	Interne Verrechnung Dienstleistungen					1'014.00	
2180.3920.01	Interne Verrechnung Benützungskosten					2'600.00	
2180.4260.01	Elternbeiträge Betreuung		2'092.45		2'100.00		3'174.25
2180.4260.02	Elternbeiträge Verpflegung		1'720.00		1'110.00		2'504.00
2180.4631.01	Kantonsbeiträge		719.00		1'500.00		1'822.00
219	Obligatorische Schule	109'284.56	4'300.00	143'005.00	3'000.00	33'544.40	3'369.00
2190	Schulleitung und Schulverwaltung	93'096.36		101'785.00		18'145.60	
2190.3100.01	Büromaterial	381.45		935.00		1'361.20	
2190.3102.01	Drucksachen, Publikationen	80.80		100.00			
2190.3103.01	Fachliteratur, Zeitschriften			50.00			
2190.3113.01	Anschaffung Hardware Gesamtschule					1'199.00	
2190.3118.01	Anschaffung Software					706.00	
2190.3130.01	Mitgliederbeitrag an Verband Schulbehörden Kanton Bern					100.00	
2190.3130.02	Fotokopien, Porti und Gebühren	1'335.60		1'250.00		2'049.85	
2190.3134.01	Haftpflicht- und Sachversicherungsprämien	185.00		190.00		185.00	
2190.3199.01	Freier Kredit Schulleitung	245.25		250.00		105.45	
2190.3612.01	Entschädigungen an Gemeinden (Schulbetrieb)	86'500.56		88'050.00			
2190.3612.02	Entschädigungen an Gemeinden (Schulsekretariat)	2'836.90		5'400.00		2'112.30	
2190.3612.03	Entschädigungen an Gemeinden (Projekt Integration Schule)	1'335.00		5'400.00		9'462.80	
2190.3636.01	Beiträge an Weihnachtskomitee	195.80		160.00			
2190.3910.01	Interne Verrechnungen Dienstleistungen					864.00	
2192	Schulbibliothek					820.75	
2192.3103.01	Bücher Schulbibliothek					820.75	
2193	Schulveranstaltungen	4'560.00		4'500.00		2'410.30	
2193.3130.01	Schulexamen, Abschlusswoche	4'560.00		4'500.00		2'410.30	
2195	Schülertransporte	11'628.20	4'300.00	35'100.00	3'000.00	9'299.95	3'369.00
2195.3130.01	Schülertransporte	9'936.40		10'100.00		9'299.95	
2195.3612.01	Entschädigung an andere Gemeinden, Schülertransport Anteil Iseltwald	1'691.80		25'000.00			
2195.4611.01	Rückerstattung Lastenausgleich Schülertransporte		4'300.00		3'000.00		3'369.00
2197	Schulsozialdienst			1'620.00		2'867.80	
2197.3612.01	Beiträge an Schulsozialarbeit			1'620.00		2'867.80	
29	Übriges Bildungswesen	456.00		950.00		2'856.00	
291	Verwaltung	120.00		600.00		2'520.00	
2910	Verwaltung	120.00		600.00		2'520.00	
2910.3000.01	Entschädigung, Sitzungsgelder Schulkommissionen	120.00		600.00		2'520.00	

12. Details zur Rechnung

12.2 Erfolgsrechnung nach Funktionen

Konto	Erfolgsrechnung Funktionale Gliederung ER	Rechnung 2022		Budget 2022		Rechnung 2021	
		Aufwand	Ertrag	Aufwand	Ertrag	Aufwand	Ertrag
299	Bildung	336.00		350.00		336.00	
2991	Erwachsenenbildung	336.00		350.00		336.00	
2991.3634.01	Beitrag an Volkshochschule Interlaken	336.00		350.00		336.00	
3	Kultur, Sport und Freizeit, Kirche	79'215.40	36'790.65	87'405.00	17'010.00	78'680.06	17'283.45
31	Kulturerbe					280.00	
311	Museen und bildende Kunst					160.00	
3110	Museen und bildende Kunst					160.00	
3110.3130.01	Mitgliederbeiträge an Vereine					160.00	
312	Denkmalpflege und Heimatschutz					120.00	
3120	Denkmalpflege und Heimatschutz					120.00	
3120.3130.01	Mitgliederbeitrag an Schweizerischer Heimatschutz					120.00	
32	Kultur, übrige	3'187.65		2'345.00		3'439.35	
322	Konzert und Theater	1'000.00		1'000.00		1'000.00	
3220	Konzert und Theater	1'000.00		1'000.00		1'000.00	
3220.3636.01	Gemeindebeitrag EG an Musikgesellschaft Iseltwald	1'000.00		1'000.00		1'000.00	
329	Kultur	2'187.65		1'345.00		2'439.35	
3290	Übrige Kultur	88.65				340.35	
3290.3119.01	Anschaffung Dorfbeflagung	88.65				340.35	
3297	Regionale Kulturförderung	2'099.00		1'345.00		2'099.00	
3297.3634.01	Gemeindeanteil regionale Kulturförderung (Regionalkonferenz)	2'099.00		1'345.00		2'099.00	
34	Sport und Freizeit	76'027.75	36'790.65	85'060.00	17'010.00	74'960.71	17'283.45
341	Sport	13'556.20	12'656.20	12'760.00	12'260.00	11'746.50	11'508.95
3410	Sport	900.00		500.00		387.55	150.00
3410.3120.01	Energie, Ver- und Entsorgung					-1'029.45	
3410.3130.01	Mitgliederbeitrag Trägerverein Internationale Lauberhornrennen					417.00	
3410.3636.01	Beiträge an Sportveranstaltungen					200.00	
3410.3636.02	Beiträge an Vereine für Jugendarbeit	900.00		500.00		800.00	
3410.4470.01	Mietzins Liegefläche Strandbad						150.00
3411	Bootsanlagen	12'656.20	12'656.20	12'260.00	12'260.00	11'358.95	11'358.95
3411.3144.01	Baulicher Unterhalt Bootsanlagen	80.50		2'000.00		1'388.95	
3411.3169.01	Konzession Kanton	8'040.00		9'500.00		9'496.00	
3411.3612.01	Interne Verrechnung von Dienstleistungen Kto. 0220	528.00		600.00		474.00	
3411.4409.01	Interne Verrechnung kalk. Zinsen		11.20				11.35
3411.4470.01	Pacht- und Mietzinse Bootsplätze		12'645.00		12'160.00		11'000.00
3411.4940.01	Interne Verrechnung kalk. Zinsen/Finanzaufwand Kto. 9610				100.00		
3411.9010.01	Abschluss SF Ertragsüberschuss	4'007.70		160.00			

12. Details zur Rechnung

12.2 Erfolgsrechnung nach Funktionen

Konto	Erfolgsrechnung Funktionale Gliederung ER	Rechnung 2022		Budget 2022		Rechnung 2021	
		Aufwand	Ertrag	Aufwand	Ertrag	Aufwand	Ertrag
3411.9011.01	Abschluss SF Aufwandüberschuss						347.60
342	Freizeit	62'471.55	24'134.45	72'300.00	4'750.00	63'214.21	5'774.50
3420	Freizeit	62'471.55	24'134.45	72'300.00	4'750.00	63'214.21	5'774.50
3420.3101.01	Betriebs- und Verbrauchsmaterial	1'199.05				549.90	
3420.3120.01	Energie, Ver- und Entsorgung	10'000.00		10'000.00		10'000.00	
3420.3130.01	Mitglieder- und Verbandsbeiträge					325.00	
3420.3130.02	Dienstleistungen Dritter					2'547.10	
3420.3134.01	Haftpflcht- und Sachversicherungsprämien	134.15		150.00		351.45	
3420.3140.01	Baulicher Unterhalt Anlagen	4'481.55		4'000.00		2'531.75	
3420.3140.02	Baulicher Unterhalt Ufer- und Wanderwege	13'962.45		12'000.00		13'519.01	
3420.3149.01	Baulicher Unterhalt Spielplatz	6'298.15		4'000.00		145.00	
3420.3170.01	Spesenentschädigung Betreuung Feuerstellen	1'300.00				1'300.00	
3420.3300.40	Planmässige Abschreibungen Hochbauten	1'271.20					
3420.3636.03	Beitrag an Aktion Ferienpass	110.00		150.00		120.00	
3420.3910.01	Interne Verrechnungen Dienstleistungen	23'715.00		42'000.00		31'825.00	
3420.4260.00	Rückerstattungen Dritter		300.00				
3420.4472.01	Benützungsgebühren		1'180.00		400.00		1'430.00
3420.4631.01	Kantonsbeiträge SFG Uferwege		1'894.75		1'900.00		1'894.75
3420.4631.02	Kantonsbeiträge SFG Freiflächen		449.75		450.00		449.75
3420.4632.01	Gemeindebeitrag Brienz Unterhalt Uferweg Giessbach		2'000.00		2'000.00		2'000.00
3420.4690.01	Überschuss IR - Erstellung Seeuferweg Iseltwald - Bönigen		18'309.95				
4	Gesundheit	1'429.95		2'030.00		2'507.20	
42	Ambulante Krankenpflege					183.40	
421	Ambulante Krankenpflege					100.00	
4210	Ambulante Krankenpflege					100.00	
4210.3130.01	Mitgliederbeiträge					100.00	
422	Rettungsdienste					83.40	
4220	Rettungsdienste					83.40	
4220.3130.01	Mitgliederbeiträge					83.40	
43	Gesundheit	1'429.95		2'030.00		2'323.80	
432	Krankheitsbekämpfung, übrige					205.50	
4320	Krankheitsbekämpfung, übrige					205.50	
4320.3130.01	Mitgliederbeiträge					205.50	
433	Schulgesundheitsdienst	1'336.10		1'880.00		2'025.00	
4330	Schulgesundheitsdienst	586.10		800.00		955.00	
4330.3101.01	Betriebs-, Verbrauchsmaterial	41.10		200.00			
4330.3136.01	Schularzthonorar	545.00		600.00		955.00	
4331	Schulzahnpflege	750.00		1'080.00		1'070.00	
4331.3010.01	Löhne Schulzahnpflege			150.00		110.00	
4331.3136.01	Aufklärungs- und Untersuchungskosten	750.00		930.00		960.00	
434	Lebensmittelkontrolle	93.85		150.00		93.30	
4340	Lebensmittelkontrolle	93.85		150.00		93.30	

12. Details zur Rechnung

12.2 Erfolgsrechnung nach Funktionen

Konto	Erfolgsrechnung Funktionale Gliederung ER	Rechnung 2022		Budget 2022		Rechnung 2021	
		Aufwand	Ertrag	Aufwand	Ertrag	Aufwand	Ertrag
4340.3612.01	Beitrag an Pilzkontrolle	93.85		150.00		93.30	
5	Soziale Sicherheit	354'400.05		368'820.00	5'400.00	328'678.05	5'635.85
52	Invalidität					50.00	
523	Invalidenheime					50.00	
5230	Invalidenheime					50.00	
5230.3130.01	Mitgliederbeitrag Zentrum Mittengraben					50.00	
53	Alter + Hinterlassene	105'465.00		112'700.00		109'127.00	
531	Alters- und Hinterlassenenversicherung AHV	6'100.00		6'100.00		6'100.00	
5310	Alters- und Hinterlassenenversicherung AHV	6'100.00		6'100.00		6'100.00	
5310.3612.01	Entschädigung an Gemeinde Bönigen für Führung AHV	6'100.00		6'100.00		6'100.00	
532	Ergänzungsleistungen AHV / IV	97'765.00		104'600.00		100'827.00	
5320	Ergänzungsleistungen AHV / IV	97'765.00		104'600.00		100'827.00	
5320.3631.01	Beitrag an Kanton Ergänzungsleistung	97'765.00		104'600.00		100'827.00	
535	Leistungen an das Alter	1'600.00		2'000.00		2'200.00	
5350	Leistungen an das Alter	1'600.00		2'000.00		2'200.00	
5350.3130.01	Mitgliederbeiträge					600.00	
5350.3170.01	Spesenentschädigungen Mittagstisch	1'600.00		2'000.00		1'600.00	
54	Familie und Jugend	1'804.00		2'600.00		4'150.50	
541	Familienzulagen	1'630.00		2'600.00		2'762.00	
5410	Familienzulagen	1'630.00		2'600.00		2'762.00	
5410.3631.01	Beitrag an Kanton Familienzulagen	1'630.00		2'600.00		2'762.00	
545	Leistungen an Familien	174.00				1'388.50	
5450	Leistungen an Familien allgemein	174.00					
5450.3103.01	Elternbriefe (Pro Juventute)	174.00					
5458	Tageselternverein					1'388.50	
5458.3636.01	Beiträge an private Organisationen ohne Erwerbszweck					1'388.50	
57	Sozialhilfe und Asylwesen	247'131.05		253'520.00	5'400.00	215'350.55	5'635.85
579	Sozialhilfe	247'131.05		253'520.00	5'400.00	215'350.55	5'635.85
5790	Sozialhilfe					200.00	
5790.3130.01	Mitgliederbeiträge					200.00	
5796	Regionaler Sozialdienst	4'112.00		3'100.00	5'400.00	2'073.90	5'635.85
5796.3632.01	Betrag an Sozialdienst Region Jungfrau	4'112.00		3'100.00		2'073.90	

12. Details zur Rechnung

12.2 Erfolgsrechnung nach Funktionen

Konto	Erfolgsrechnung Funktionale Gliederung ER	Rechnung 2022		Budget 2022		Rechnung 2021	
		Aufwand	Ertrag	Aufwand	Ertrag	Aufwand	Ertrag
5796.4632.01	Beitrag von Sozialdienst Region Jungfrau				5'400.00		5'635.85
5799	Lastenausgleich Sozialhilfe	243'019.05		250'420.00		213'076.65	
5799.3611.01	Entschädigung an Kanton Sozialhilfe	243'019.05		250'420.00		213'076.65	
6	Verkehr und Nachrichtenübermittlung	454'153.07	262'071.11	530'980.00	235'160.00	459'833.85	207'503.95
61	Strassenverkehr	417'555.32	262'071.11	466'870.00	234'900.00	424'235.45	206'608.95
615	Gemeindestrassen	417'555.32	262'071.11	466'870.00	234'900.00	424'235.45	206'608.95
6150	Gemeindestrassen	398'755.72	133'305.65	456'530.00	137'500.00	403'383.35	120'914.65
6150.3000.01	Sitzungsgelder Forst- und Strassenkommission	585.00		800.00		630.00	
6150.3010.01	Löhne Werkhofpersonal	218'763.15		221'600.00		224'018.15	
6150.3010.02	Löhne Hilfskräfte	1'023.75		2'000.00		895.00	
6150.3010.09	Taggelder von Kranken- und Unfallversicherung, Erwerbsersatz	-5'255.05				-3'735.20	
6150.3040.01	Kinder- und Ausbildungszulagen	4'320.00		4'320.00		3'050.00	
6150.3049.01	Übrige Zulagen, Pikettdienst	3'650.00		3'650.00		3'340.00	
6150.3050.01	Arbeitgeber-Beiträge AHV, IV, EO, ALV, Verwaltungskosten	14'425.35		14'800.00		14'417.15	
6150.3052.01	Arbeitgeber-Beiträge Pensionskasse	10'857.60		10'300.00		10'723.80	
6150.3053.01	Arbeitgeber-Beiträge an Unfallversicherungen	4'341.45		4'500.00		5'554.25	
6150.3054.01	Arbeitgeber-Beiträge Familienausgleichskasse	3'295.35		3'700.00		3'511.10	
6150.3055.01	Arbeitgeber-Beiträge Krankentaggeldversicherung	5'327.05		5'400.00		5'238.25	
6150.3090.01	Aus- und Weiterbildungskosten	1'410.00		4'000.00		1'169.05	
6150.3091.01	Personalwerbung					353.35	
6150.3099.01	übriger Personalaufwand, Personalsicherheit	3'057.75		3'500.00		1'254.45	
6150.3100.01	Büromaterial	342.35		1'000.00		462.00	
6150.3101.01	Betriebs- und Verbrauchsmaterial	14'325.65		14'000.00		10'671.30	
6150.3101.02	Treibstoff	10'665.05		14'000.00		15'190.55	
6150.3111.01	Anschaffungen Maschinen, Geräte, Fahrzeuge, Werkzeuge	7'971.60		8'000.00		9'672.35	
6150.3112.01	Anschaffungen Dienstkleider	889.75		1'000.00		482.80	
6150.3113.01	Anschaffung Hardware			500.00			
6150.3119.01	Anschaffungen Signalisation	2'133.37		2'900.00		2'059.30	
6150.3120.01	Energie, Ver- und Entsorgung	3'293.65		3'000.00		1'489.60	
6150.3120.02	Entsorgung Strassenwischgut			3'500.00			
6150.3120.03	Energie öffentliche Beleuchtung	6'366.75		7'000.00		6'548.45	
6150.3130.01	Telefon, Porti, Internet	65.10		500.00		727.25	
6150.3130.02	Dienstleistungen Dritter			4'000.00		122.90	
6150.3134.01	Haftpflcht- und Sachversicherungsprämien	8'916.35		8'300.00		8'373.05	
6150.3137.01	Steuern und Abgaben	3'299.80		4'600.00		3'439.80	
6150.3141.01	Unterhalt Gemeindestrassen und Verkehrswege	21'444.05		20'000.00		26'117.60	
6150.3141.02	Unterhalt Strassenböschungen	4'279.15		4'000.00		1'286.25	
6150.3144.01	Unterhalt und Reparaturen Liegenschaften	1'757.25		5'000.00		5'527.10	
6150.3151.01	Unterhalt Maschinen, Geräte, Fahrzeuge und Werkzeuge	14'920.25		16'500.00		12'824.60	
6150.3158.01	Unterhalt Software			500.00			
6150.3170.01	Spesenentschädigungen	1'646.20		4'760.00		1'954.35	
6150.3300.10	Planmässige Abschreibungen Strassen/Verkehrswege VV	22'574.90		40'700.00		21'073.75	
6150.3300.40	Planmässige Abschreibungen Hochbauten			6'300.00			
6150.3300.60	Planmässige Abschreibungen Mobilien VV	8'063.10		7'900.00		4'941.00	
6150.4240.01	Dienstleistungserträge		1'864.00		1'500.00		2'116.50

12. Details zur Rechnung

12.2 Erfolgsrechnung nach Funktionen

Konto	Erfolgsrechnung Funktionale Gliederung ER	Rechnung 2022		Budget 2022		Rechnung 2021	
		Aufwand	Ertrag	Aufwand	Ertrag	Aufwand	Ertrag
6150.4260.01	Rückerstattungen Dritten		746.65				4'403.15
6150.4612.91	Interne Verrechnung von Spezialfinanzierung 7101		19'955.00		16'500.00		11'865.00
6150.4612.92	Interne Verrechnung von Spezialfinanzierung 7201		17'775.00		23'500.00		19'640.00
6150.4612.93	Interne Verrechnung von Spezialfinanzierung 7301		17'075.00		2'500.00		12'640.00
6150.4612.95	Interne Verrechnung von Burgergut 9695		1'650.00				
6150.4910.01	Interne Verrechnungen Dienstleistungen		74'240.00		93'500.00		70'250.00
6155	Parkplätze	18'799.60	128'765.46	10'340.00	97'400.00	20'852.10	85'694.30
6155.3010.01	Löhne Parkplatzkontrolle	10'753.90		800.00		360.95	
6155.3050.01	Arbeitgeber-Beiträge AHV, IV, EO, ALV, Verwaltungskosten	413.10					
6155.3053.01	Arbeitgeber-Beiträge an Unfallversicherungen	94.35		10.00			
6155.3054.01	Arbeitgeber-Beiträge Familienausgleichskasse	94.35					
6155.3055.01	Arbeitgeber-Beiträge Krankentaggeldversicherung	17.50					
6155.3101.01	Betriebs- und Verbrauchsmaterial	34.45		200.00		765.10	
6155.3101.02	Signale und Markierungen			500.00		797.05	
6155.3102.01	Drucksachen, Publikationen	140.00		200.00			
6155.3111.01	Anschaffungen Maschinen, Geräte und Fahrzeuge					10'427.00	
6155.3130.01	Dienstleistungen Securitas	4'975.60		4'700.00		5'566.35	
6155.3130.02	Kontrolle Alpstrasse					112.50	
6155.3130.03	Bankspesen Münz Parkuhren	1'405.35		650.00		1'240.50	
6155.3134.01	Haftpflcht- und Sachversicherungsprämien			80.00		38.20	
6155.3151.01	Unterhalt Parkfelder	550.05		1'000.00		1'394.15	
6155.3151.02	Unterhalt Ticketautomaten	180.95		2'000.00		60.30	
6155.3170.01	Spesenentschädigungen	140.00		200.00		90.00	
6155.4240.01	Einnahmen Ticketautomaten		113'605.94		90'000.00		70'681.80
6155.4240.02	Einnahmen aus Dauerparkkarten		9'060.00		5'800.00		10'422.50
6155.4240.03	Einnahmen aus Alpstrasse		2'880.00		1'100.00		1'550.00
6155.4270.01	Bussen (ruhender Verkehr)		3'219.52		500.00		3'040.00
62	Öffentlicher Verkehr	36'077.50		41'710.00		34'796.00	
622	Regionalverkehr	26.50		210.00			
6220	Regionalverkehr	26.50		210.00			
6220.3632.01	Beitrag an Moonliner (RKO)	26.50		210.00			
629	Öffentlicher Verkehr	36'051.00		41'500.00		34'796.00	
6291	Gemeindeanteil Öffentlicher Verkehr	36'051.00		41'500.00		34'796.00	
6291.3631.01	Beitrag an Kanton öffentlicher Verkehr	36'051.00		41'500.00		34'796.00	
63	Verkehr, übrige	520.25		22'400.00	260.00	802.40	895.00
631	Schiffahrt	520.25		22'400.00	260.00	802.40	895.00
6310	Schiffahrt	520.25		22'400.00	260.00	802.40	895.00
6310.3120.01	Energie, Ver- und Entsorgung	435.70		900.00		735.25	
6310.3134.01	Haftpflcht- und Sachversicherungsprämien	84.55				67.15	
6310.3144.01	Unterhalt Hochbauten, Gebäude			21'500.00			
6310.4260.01	Rückerstattungen Dritter						695.00
6310.4470.01	Mietzinse Schiffstation				260.00		200.00
7	Umweltschutz und Raumordnung	518'970.33	496'747.45	647'010.00	609'280.00	541'224.13	513'872.63

12. Details zur Rechnung

12.2 Erfolgsrechnung nach Funktionen

Konto	Erfolgsrechnung Funktionale Gliederung ER	Rechnung 2022		Budget 2022		Rechnung 2021	
		Aufwand	Ertrag	Aufwand	Ertrag	Aufwand	Ertrag
71	Wasserversorgung	150'334.40	150'334.40	165'710.00	165'710.00	153'066.73	153'066.73
710	Wasserversorgung	150'334.40	150'334.40	165'710.00	165'710.00	153'066.73	153'066.73
7101	Wasserversorgung [Gemeindebetrieb]	150'334.40	150'334.40	165'710.00	165'710.00	153'066.73	153'066.73
7101.3000.01	Sitzungsgelder Wasser- und Abwasserkommission	781.25		1'000.00		932.50	
7101.3010.01	Löhne Wasserablesung	725.00				525.00	
7101.3050.01	Arbeitgeber-Beiträge AHV, IV, EO, ALV, Verwaltungskosten	101.35					
7101.3053.01	Arbeitgeber-Beiträge an Unfallversicherungen	12.75					
7101.3054.01	Arbeitgeber-Beiträge Familienausgleichskasse	23.15					
7101.3090.01	Aus- und Weiterbildungskosten			1'500.00			
7101.3100.01	Büromaterial	124.55		400.00			
7101.3101.01	Betriebs- und Verbrauchsmaterial	2'436.83		4'500.00		860.05	
7101.3111.01	Anschaffung Maschinen, Geräte, Fahrzeuge, Werkzeuge.	2'518.10		3'500.00		236.75	
7101.3112.01	Anschaffungen Dienstkleider	258.50		500.00		122.00	
7101.3120.01	Strom	6'007.75		7'450.00		7'007.95	
7101.3130.01	Telefon, Porti und Internet	60.15		100.00		54.20	
7101.3130.02	Mitglieder- und Verbandsbeiträge	110.00		110.00		110.00	
7101.3132.01	Honorare Dritter (Fachexperten)	732.05		5'800.00		2'997.40	
7101.3134.01	Haftpflicht- und Sachversicherungsprämien	1'297.00		1'000.00		1'317.35	
7101.3143.01	Unterhalt Leitungsnetz	4'517.75		18'000.00		17'654.45	
7101.3144.01	Unterhalt Reservoir	4'407.50		2'500.00		4'576.40	
7101.3151.01	Unterhalt Wasserzähler			2'000.00			
7101.3151.02	Unterhalt Apparate, Maschinen, Geräte, Fahrzeuge, Werkzeuge	3'302.80		9'000.00		8'675.25	
7101.3151.03	Unterhalt Hydranten und Schieber	4'326.50		7'600.00		3'655.15	
7101.3158.01	Unterhalt Software					16'251.40	
7101.3199.01	Vorsteuerkürzung Wasser	1'386.00					
7101.3300.30	Planmässige Abschreibungen Wasserversorgung Tiefbauten	12'290.65		19'200.00		3'331.60	
7101.3300.61	Planmässige Abschreibungen Wasserversorgung Mobilien	2'450.00		2'500.00		2'450.00	
7101.3510.10	Einlage SF Werterhalt nach Wiederbeschaffungswert	59'874.00		60'000.00		59'874.00	
7101.3510.50	Einlage SF Werterhalt aus Anschlussgebühren	360.00		750.00		6'120.00	
7101.3612.91	Interne Verrechnungen an allg. Haushalt	22'991.00		18'300.00		14'367.00	
7101.4240.01	Wasserverkauf		59'825.75		56'000.00		64'276.60
7101.4240.02	Grundgebühren Wasser		67'948.00		68'000.00		69'360.00
7101.4240.50	Anschlussgebühren		360.00		750.00		6'120.00
7101.4260.01	Rückerstattungen Dritter		3'101.15		300.00		3'722.93
7101.4409.01	Interne Verrechnung Zinsen Kto. 9610		32.35		100.00		150.45
7101.4510.10	Entnahmen aus Spezialfinanzierungen des EK		19'067.15		29'300.00		9'436.75
7101.9010.01	Abschluss SF Ertragsüberschuss	19'239.77				1'948.28	
7101.9011.01	Abschluss SF Aufwandüberschuss				11'260.00		
72	Abwasserentsorgung	230'763.90	230'763.90	334'720.00	334'720.00	237'320.80	237'320.80
720	Abwasserentsorgung	230'763.90	230'763.90	334'720.00	334'720.00	237'320.80	237'320.80
7201	Abwasserentsorgung [Gemeindebetrieb]	230'763.90	230'763.90	334'720.00	334'720.00	237'320.80	237'320.80
7201.3000.01	Sitzungsgelder Wasser- und Abwasserkommission	650.00		1'000.00		963.75	
7201.3050.01	Arbeitgeber-Beiträge AHV, IV, EO, ALV, Verwaltungskosten	31.95					
7201.3053.01	Arbeitgeber-Beiträge an Unfallversicherungen	3.45					

12. Details zur Rechnung

12.2 Erfolgsrechnung nach Funktionen

Konto	Erfolgsrechnung Funktionale Gliederung ER	Rechnung 2022		Budget 2022		Rechnung 2021	
		Aufwand	Ertrag	Aufwand	Ertrag	Aufwand	Ertrag
7201.3054.01	Arbeitgeber-Beiträge	7.30					
	Familienausgleichskasse						
7201.3090.01	Aus- und Weiterbildungskosten	789.95		1'000.00			
7201.3099.01	Arbeitssicherheit	894.05		1'000.00		103.65	
7201.3100.01	Büromaterial	152.10		250.00		130.50	
7201.3101.01	Betriebs- und Verbrauchsmaterial	7'259.63		11'300.00		9'593.09	
7201.3111.01	Anschaffungen Maschinen, Geräte, Fahrzeuge und Werkzeuge	11'432.10		12'000.00		4'875.05	
7201.3112.01	Anschaffungen Dienstkleider	525.40		500.00		576.00	
7201.3113.01	Anschaffungen Hardware	2'285.00					
7201.3120.01	Wasser, Abwasser, Kehricht, Strom	17'073.90		18'000.00		17'493.45	
7201.3130.01	Dienstleistungen Dritter (Klärschlamm Entsorgung)	13'950.00		20'000.00		16'522.75	
7201.3130.02	Telefon, Porti und Internet	784.45		900.00		475.35	
7201.3130.04	Mitglieder- und Verbandsbeiträge			160.00			
7201.3132.01	Honorare Dritter (Fachexperten)			8'000.00		1'827.70	
7201.3134.01	Haftpflicht- und Sachversicherungsprämien	3'581.40		1'500.00		1'363.05	
7201.3143.01	Unterhalt Kanalisationsnetz	2'518.40		100'000.00		2'932.30	
7201.3144.01	Unterhalt ARA, Pumpwerke	19'647.90		15'000.00		4'359.25	
7201.3151.01	Unterhalt Maschinen, Geräte, Fahrzeuge und Werkzeuge	761.05		5'000.00		3'727.95	
7201.3158.01	Unterhalt Software	480.65		200.00		5.15	
7201.3300.30	Planmässige Abschreibungen Tiefbauten Gemeindeanlagen	1'299.25		2'100.00			
7201.3300.62	Planmässige Abschreibungen Mobilen Abwasserentsorgung	7'690.85		7'800.00		7'690.90	
7201.3510.10	Einlage SF Werterhalt nach Wiederbeschaffungswert	75'886.00		90'610.00		82'682.00	
7201.3510.50	Einlage SF Werterhalt aus Anschlussgebühren	1'440.00		4'000.00		9'180.00	
7201.3612.91	Interne Verrechnungen an allg. Haushalt	18'969.00		25'600.00		22'070.00	
7201.3630.01	Abwasserabgabe Bund	3'429.00		4'000.00		3'744.00	
7201.3631.01	Abwasserabgabe Kanton	2'408.00		4'800.00		2'408.00	
7201.4240.01	Benützungsgebühren Kanalisation		82'260.60		77'000.00		93'659.30
7201.4240.02	Grundgebühren Kanalisation		115'611.20		110'000.00		114'349.10
7201.4240.50	Anschlussgebühren Kanalisation		1'440.00		4'000.00		9'180.00
7201.4260.01	Rückerstattungen Dritter		185.40		200.00		782.35
7201.4409.01	Interne Verrechnung kalk. Zinsen		648.50		2'200.00		639.65
7201.4510.10	Entnahmen SF Werterhalt		30'618.20		124'900.00		18'710.40
7201.9010.01	Abschluss SF Ertragsüberschuss	36'813.12				44'596.91	
7201.9011.01	Abschluss SF Aufwandüberschuss				16'420.00		
73	Abfall	98'013.05	98'013.05	96'250.00	96'250.00	103'137.15	103'137.15
730	Abfall	98'013.05	98'013.05	96'250.00	96'250.00	103'137.15	103'137.15
7301	Abfall [Gemeindebetrieb]	98'013.05	98'013.05	96'250.00	96'250.00	103'137.15	103'137.15
7301.3101.01	Ankauf Kehrichtmaterial	10'517.95		13'000.00		10'801.18	
7301.3101.02	Betriebs- und Verbrauchsmaterial	18.00		500.00		426.00	
7301.3102.01	Drucksachen, Publikationen			400.00			
7301.3111.01	Anschaffungen Maschinen, Geräte, Fahrzeuge, Werkzeuge	1'905.20		2'000.00		2'614.35	
7301.3130.01	Transportkosten Abfall	21'210.90		24'000.00		22'693.18	
7301.3130.02	Deponiegebühren Abfall AVAG	23'104.60		22'000.00		21'781.05	
7301.3130.03	Entsorgung Papiersammlung durch Schule			1'400.00			
7301.3130.04	Entsorgung Sonderabfall	809.05		900.00		203.80	
7301.3130.05	Porto, Bankspesen, Rechnungsstellung	307.15		700.00		219.90	
7301.3134.01	Haftpflicht- und Sachversicherungsprämien	53.25		50.00		38.75	
7301.3144.01	Unterhalt Unterstände/Container			1'000.00			
7301.3300.63	Planmässige Abschreibungen Abfallentsorgung Mobilen	4'941.00		5'000.00		4'941.00	

12. Details zur Rechnung

12.2 Erfolgsrechnung nach Funktionen

Konto	Erfolgsrechnung Funktionale Gliederung ER	Rechnung 2022		Budget 2022		Rechnung 2021	
		Aufwand	Ertrag	Aufwand	Ertrag	Aufwand	Ertrag
7301.3612.91	Interne Verrechnung an allg. Haushalt	18'725.00		4'300.00		17'416.00	
7301.3632.01	Beitrag an Gemeindeverband kombinierte Schlachthanlage	1'899.45		1'200.00		1'388.30	
7301.4240.01	Grundgebühren Abfall		38'270.00		40'000.00		44'700.00
7301.4240.02	AVAG (Sackgebühren)		22'368.55		25'000.00		22'704.60
7301.4240.03	Kehrichtgebühren (gewichtabhängig)		26'441.00		20'000.00		24'953.60
7301.4250.01	Verkäufe Kehrichtmaterial		10'185.10		10'500.00		10'532.70
7301.4260.01	Rückerstattungen Dritter		327.40		300.00		124.00
7301.4270.01	Bussen		250.00		150.00		50.00
7301.4409.01	Interne Verrechnung kalk. Zinsen		80.00		300.00		72.25
7301.4451.01	Dividende AVAG		91.00				
7301.9010.01	Abschluss SF Ertragsüberschuss	14'521.50		19'800.00		20'613.64	
74	Verbauungen	2'923.90		6'500.00		9'170.70	5'170.25
741	Gewässerverbauungen	2'923.90		5'000.00		2'052.20	
7410	Gewässerverbauungen	2'923.90		5'000.00		2'052.20	
7410.3142.01	Gewässerunterhalt	2'491.25		5'000.00			
7410.3142.02	Unterhalt Wasserbauten	432.65				2'052.20	
742	Schutzverbauungen					1'373.75	
7420	Schutzverbauungen					1'373.75	
7420.3130.01	Dienstleistungen Dritter					1'373.75	
745	Naturgefahren			1'500.00		5'744.75	5'170.25
7450	Naturgefahren			1'500.00		5'744.75	5'170.25
7450.3130.01	Dienstleistungen Dritter					5'744.75	
7450.3134.01	Beitrag an Stiftung Einsatzkosten der Gemeinden			1'500.00			
7450.4631.01	Beiträge vom Kanton						5'170.25
77	Übriger Umweltschutz	24'917.98	17'636.10	25'030.00	12'600.00	18'646.00	15'177.70
771	Friedhof und Bestattung	13'140.50	5'961.00	18'180.00	4'000.00	11'269.05	5'550.00
7710	Friedhof und Bestattung allgemein	13'140.50	5'961.00	18'180.00	4'000.00	11'269.05	5'550.00
7710.3101.01	Betriebs- und Verbrauchsmaterial	128.55		500.00		174.15	
7710.3111.01	Anschaffungen Maschinen, Geräte und Fahrzeuge	1'390.05		1'500.00		1'615.50	
7710.3130.01	Dienstleistungen Dritter	500.00		1'000.00		30.00	
7710.3134.01	Haftpflcht- und Sachversicherungsprämien	117.75		80.00		83.40	
7710.3140.01	Unterhalt Parkanlage/Friedhof	2'104.15		4'300.00		1'632.00	
7710.3151.01	Unterhalt Maschinen, Geräte, Fahrzeuge und Werkzeuge	75.00		800.00		359.00	
7710.3910.01	Interne Verrechnungen Dienstleistungen SF	8'825.00		10'000.00		7'375.00	
7710.4240.01	Bestattungsgebühren		5'900.00		4'000.00		5'550.00
7710.4260.01	Rückerstattungen Dritter		61.00				
779	Umweltschutz	11'777.48	11'675.10	6'850.00	8'600.00	7'376.95	9'627.70
7791	Öffentliche Toilettenanlagen	11'777.48	8'345.10	6'850.00	5'000.00	7'376.95	5'997.70
7791.3101.01	Betriebs- und Verbrauchsmaterial	3'908.95		2'500.00		3'977.45	
7791.3120.01	Energie, Ver- und Entsorgung	2'019.75		600.00		639.30	
7791.3134.01	Haftpflcht- und Sachversicherungsprämien	73.10		50.00		66.30	
7791.3144.01	Unterhalt Toilettenanlagen	5'775.68		3'700.00		2'693.90	
7791.4240.01	Benützungsgbühren Toilettenanlagen		8'345.10		5'000.00		5'997.70

12. Details zur Rechnung

12.2 Erfolgsrechnung nach Funktionen

Konto	Erfolgsrechnung Funktionale Gliederung ER	Rechnung 2022		Budget 2022		Rechnung 2021	
		Aufwand	Ertrag	Aufwand	Ertrag	Aufwand	Ertrag
7792	Hundetoiletten		3'330.00		3'600.00		3'630.00
7792.4033.01	Hundetaxen		3'330.00		3'600.00		3'630.00
79	Raumordnung	12'017.10		18'800.00		19'882.75	
790	Raumordnung	12'017.10		18'800.00		19'882.75	
7900	Raumordnung allgemein	7'297.50		14'000.00		15'152.35	
7900.3000.01	Sitzungsgelder Hochbau- und Planungskommission	720.00		1'600.00		780.00	
7900.3130.01	Mitgliederbeitrag Kantonale Planungsgruppe Bern					450.00	
7900.3132.01	Honorare Dritter (Fachexperten Ortsplanung)	5'613.10				12'957.95	
7900.3320.90	Planmässige Abschreibungen übrige immaterielle Anlagen	964.40		12'400.00		964.40	
7907	Regionalkonferenzen	4'719.60		4'800.00		4'730.40	
7907.3632.01	Beitrag an Regionalkonferenz Oberland-Ost	4'719.60		4'800.00		4'730.40	
8	Volkswirtschaft	110'843.75	135'122.85	153'730.00	175'730.00	219'443.10	244'537.80
81	Landwirtschaft	501.30		500.00		501.30	
811	Verwaltung, Vollzug und Kontrolle	501.30		500.00		501.30	
8110	Verwaltung, Vollzug und Kontrolle	501.30		500.00		501.30	
8110.3010.01	Lohn Ackerbaustellenleitung	500.00		500.00		500.00	
8110.3053.01	Arbeitgeber-Beiträge an Unfallversicherungen	1.30				1.30	
82	Forstwirtschaft	102'842.45	102'842.45	145'730.00	145'730.00	211'133.80	211'133.80
820	Forstwirtschaft	102'842.45	102'842.45	145'730.00	145'730.00	211'133.80	211'133.80
8200	Forstwirtschaft	102'842.45	102'842.45	145'730.00	145'730.00	211'133.80	211'133.80
8200.3000.01	Sitzungsgelder Forst- und Strassenkommission	360.00		800.00		390.00	
8200.3050.01	Arbeitgeber-Beiträge AHV, IV, EO, ALV, Verwaltungskosten	19.45					
8200.3101.01	Betriebs- und Verbrauchsmaterial	413.10		250.00		120.00	
8200.3130.01	Dienstleistungen Dritter			2'000.00			
8200.3130.02	Mitgliederbeiträge	1'109.20		1'300.00		1'483.00	
8200.3134.01	Haftplicht- und Sachversicherungsprämien	85.80		580.00		134.20	
8200.3141.01	Unterhalt Forststrassen	3'040.25		4'600.00		1'309.40	
8200.3145.01	Unterhalt und Pflege Wald	79'883.05		133'120.00		168'597.35	
8200.3170.01	Spesenentschädigungen	11.60					
8200.3510.01	Abschluss SF Ertragsüberschuss	8'673.55				35'232.20	
8200.3632.01	Beitrag Gemeindeverband Erhaltung der Wälder Oberland Ost	3'071.45		3'080.00		3'142.65	
8200.3910.01	Interne Verrechnungen Dienstleistungen SF	6'175.00				725.00	
8200.4250.01	Verkaufserlös Holz		6'118.70		21'200.00		14'431.90
8200.4260.01	Rückerstattungen Benzinzoll		2'267.50		1'000.00		2'271.90
8200.4260.02	Rückerstattungen Dritter				500.00		2'637.85
8200.4409.01	Übrige Zinsen von Finanzvermögen				400.00		
8200.4430.01	Pacht- und Mietzinse Liegenschaften Forst		1'580.00		250.00		1'480.00
8200.4510.01	Abschluss SF im EK, Aufwandüberschuss				1'980.00		

12. Details zur Rechnung

12.2 Erfolgsrechnung nach Funktionen

Konto	Erfolgsrechnung Funktionale Gliederung ER	Rechnung 2022		Budget 2022		Rechnung 2021	
		Aufwand	Ertrag	Aufwand	Ertrag	Aufwand	Ertrag
8200.4612.01	Interne Verrechnung für Aufwendungen des Forsts der Burgergemeinde Kto. 9695		559.00		2'000.00		351.00
8200.4630.01	Beiträge vom Bund						69'542.90
8200.4631.01	Beiträge vom Kanton		91'615.65		118'400.00		111'780.85
8200.4632.01	Beiträge Gemeindeverband Erhaltung der Wälder Oberland Ost		594.00				8'543.00
8200.4940.01	Interne Verrechnung kalk. Zinsen/Finanzaufwand Kto. 9610		107.60				94.40
84	Tourismus	1'500.00		1'500.00		1'550.00	
840	Tourismus	1'500.00		1'500.00		1'550.00	
8406	Regionaler Tourismus	1'500.00		1'500.00		1'550.00	
8406.3130.01	Mitgliederbeiträge					50.00	
8406.3634.01	Beiträge an Bönigen-Iseltwald Tourismus	1'500.00		1'500.00		1'500.00	
85	Industrie, Gewerbe, Handel	6'000.00		6'000.00		6'258.00	
850	Industrie, Gewerbe, Handel	6'000.00		6'000.00		6'258.00	
8500	Industrie, Gewerbe, Handel	6'000.00		6'000.00		6'000.00	
8500.3635.01	Gemeindebeitrag an Dorfladen (2014 - 2017, 2018 - 2020)	6'000.00		6'000.00		6'000.00	
8506	Regionale Wirtschaftsförderung					258.00	
8506.3130.01	Mitgliederbeitrag an Volkswirtschaft Berner Oberland					258.00	
87	Brennstoffe und Energie		32'280.40		30'000.00		33'404.00
871	Elektrizität		32'280.40		30'000.00		33'404.00
8711	Elektrizitätsnetz [Gemeindebetrieb]		32'280.40		30'000.00		33'404.00
8711.4120.01	Entschädigung aus Verkäufen BKW AG		32'280.40		30'000.00		33'404.00
9	Finanzen und Steuern	591'573.69	1'984'073.93	234'700.00	1'845'871.00	717'191.45	2'195'869.02
91	Steuern	12'609.30	1'424'102.20	3'000.00	1'149'700.00	-28'088.83	1'180'361.30
910	Steuern	12'609.30	1'424'102.20	3'000.00	1'149'700.00	-28'088.83	1'180'361.30
9100	Allgemeine Gemeindesteuern	11'082.70	1'059'975.50	3'000.00	882'200.00	-28'133.00	870'546.80
9100.3180.01	Wertberichtigung für gefährdete Steuerguthaben	3'000.00				-33'000.00	
9100.3181.02	Tatsächliche Forderungsverluste NP	8'053.30		3'000.00		4'867.35	
9100.3181.03	Tatsächliche Forderungsverluste JP	29.40				-0.35	
9100.4000.01	Einkommensteuern natürliche Personen		865'168.35		733'000.00		700'009.15
9100.4000.20	Nachsteuern und Bussen Einkommenssteuern		164.15				1'398.55
9100.4000.40	Aktive Steuerauscheidungen Einkommen		21'602.40		30'000.00		19'345.40
9100.4000.50	Passive Steuerauscheidungen Einkommen		-35'263.05		-50'000.00		-24'531.75
9100.4001.01	Vermögenssteuern natürliche Personen		142'933.85		109'000.00		152'920.90
9100.4001.40	Aktive Steuerauscheidungen Vermögen		20'443.75		11'000.00		11'430.60
9100.4001.50	Passive Steuerauscheidungen Vermögen		-13'587.75		-8'000.00		-7'642.95

12. Details zur Rechnung

12.2 Erfolgsrechnung nach Funktionen

Konto	Erfolgsrechnung Funktionale Gliederung ER	Rechnung 2022		Budget 2022		Rechnung 2021	
		Aufwand	Ertrag	Aufwand	Ertrag	Aufwand	Ertrag
9100.4002.01	Quellensteuern natürliche Personen		42'724.90		25'000.00		27'394.05
9100.4002.10	Quellensteuern aus BGSA		41.95		100.00		29.65
9100.4010.01	Gewinnsteuern juristische Personen		1'037.65		28'000.00		23'010.00
9100.4010.40	Aktive Steuerauscheidungen Gewinnsteuern		13'785.55		7'000.00		6'316.70
9100.4010.50	Passive Steuerauscheidungen Gewinnsteuern		-743.85		-5'000.00		-126'941.00
9100.4010.71	Rückstellung Steuerteilungen JP						78'000.00
9100.4011.01	Kapitalsteuern juristische Personen		1'121.90		2'000.00		4'414.60
9100.4011.40	Aktive Steuerauscheidungen Kapitalsteuern				100.00		2.55
9100.4011.50	Passive Steuerauscheidungen Kapitalsteuern				-1'000.00		-1'462.60
9100.4029.01	Eingang abgeschriebene Steuern		545.70		1'000.00		6'852.95
9101	Sondersteuern	1'120.00	118'460.45		50'000.00		73'025.05
9101.3181.04	Tatsächliche Forderungsverluste Sonderveranlagung	1'120.00					
9101.4022.01	Grundstückgewinnsteuern		60'134.30		30'000.00		54'685.85
9101.4022.10	Sonderveranlagungen		58'326.15		20'000.00		18'339.20
9102	Liegenschaftssteuern	406.60	245'666.25		217'500.00	44.17	236'789.45
9102.3181.02	Tatsächliche Forderungsverluste Liegenschaften	406.60				44.17	
9102.4021.01	Liegenschaftsteuern		245'666.25		217'500.00		236'789.45
93	Finanz- und Lastenausgleich	77'175.00	395'228.00	80'300.00	411'000.00	79'149.00	419'594.00
930	Finanz- und Lastenausgleich	77'175.00	395'228.00	80'300.00	411'000.00	79'149.00	419'594.00
9300	Finanz- und Lastenausgleich	77'175.00	395'228.00	80'300.00	411'000.00	79'149.00	419'594.00
9300.3621.60	Lastenausgleich neue Aufgabenteilung	77'175.00		80'300.00		79'149.00	
9300.4621.50	Mindestausstattung		18'013.00		26'000.00		31'508.00
9300.4621.60	Geografisch-topografischer Zuschuss		268'597.00		270'100.00		270'095.00
9300.4621.61	Soziodemografischer Zuschuss		2'819.00		3'100.00		3'140.00
9300.4622.70	Disparitätenabbau		105'799.00		111'800.00		114'851.00
95	Ertragsanteile, übrige		8'743.20		3'000.00		2'168.25
950	Ertragsanteile, übrige		8'743.20		3'000.00		2'168.25
9500	Ertragsanteile, übrige		8'743.20		3'000.00		2'168.25
9500.4024.01	Erbschafts- und Schenkungssteuern		6'984.45		1'000.00		
9500.4600.01	Ertragsanteile an Direkter Bundessteuer		1'758.75		2'000.00		2'168.25
96	Vermögens- und Schuldenverwaltung	72'336.91	95'139.43	151'400.00	154'100.00	310'838.40	486'775.92
961	Zinsen	1'616.25	18'351.72	7'830.00	13'200.00	2'159.90	18'197.37
9610	Zinsen	1'616.25	18'351.72	7'830.00	13'200.00	2'159.90	18'197.37
9610.3181.02	Forderungsverluste Verzugszins (NESKO)	64.15		100.00		205.65	
9610.3406.01	Verzinsung langfristige Finanzverbindlichkeiten			2'000.00			
9610.3409.01	Interne Verrechnung kalk. Zinsen, Spezialfinanzierungen	943.35		3'700.00		1'072.85	
9610.3409.02	Interne Verrechnung kalk. Zinsen, Legate und Sonderrechnungen	7.80		30.00		7.80	
9610.3499.01	Vergütungszinsen Steuern	493.35		2'000.00		779.20	
9610.3940.01	Interne Verrechnung kalk. Zinsen, übrige	107.60				94.40	

12. Details zur Rechnung

12.2 Erfolgsrechnung nach Funktionen

Konto	Erfolgsrechnung Funktionale Gliederung ER	Rechnung 2022		Budget 2022		Rechnung 2021	
		Aufwand	Ertrag	Aufwand	Ertrag	Aufwand	Ertrag
9610.4401.01	Verzugszinsen auf Steuerguthaben		2'517.30		3'000.00		3'012.15
9610.4402.01	Zinsertrag kurzfristige Finanzanlagen		401.47				489.22
9610.4407.01	Zinsertrag langfristige Finanzanlagen		4.00				12.00
9610.4420.01	Dividenden		1'210.00		1'000.00		1'221.00
9610.4940.01	Interne Verrechnung kalk. Zinsen/Finanzaufwand Kto. 9630		14'218.95		9'200.00		13'463.00
963	Liegenschaften des Finanzvermögens	34'666.20	37'720.85	57'000.00	54'630.00	69'637.25	221'777.30
9630	Liegenschaften des Finanzvermögens	34'666.20	37'720.85	57'000.00	54'630.00	69'637.25	221'777.30
9630.3010.01	Löhne Reinigungspersonal					487.50	
9630.3411.41	Realisierte Verluste auf Gebäude FV					8'718.70	
9630.3430.01	Unterhalt und Reparaturen Liegenschaften	331.35		23'000.00		22'097.95	
9630.3439.01	Übriger Liegenschaftsaufwand (Strom, Wasser, Abwasser, etc.)	4'461.20		3'600.00		2'865.70	
9630.3439.02	Übriger Liegenschaftsaufwand (Versicherungen)	542.70		1'400.00		1'270.40	
9630.3441.01	Wertberichtigung Sachanlagen FV					2'520.00	
9630.3893.01	Einlage SF Werterhalt Liegenschaften FV	14'802.00		18'000.00		14'902.00	
9630.3910.01	Interne Verrechnung Dienstleistungen allg. Haushalt	310.00		1'800.00		3'312.00	
9630.3940.01	Interne Verrechnung kalk. Zinsen, übrige	14'218.95		9'200.00		13'463.00	
9630.4430.01	Mietzinse		24'300.00		24'330.00		23'150.00
9630.4430.02	Baurechts- und Pachtzinse		13'059.50		7'300.00		7'709.50
9630.4439.01	Rückerstattungen Dritter		30.00				7.75
9630.4443.01	Marktwertanpassungen Liegenschaften						168'812.10
9630.4893.01	Entnahme SF Werterhalt Liegenschaften FV		331.35		23'000.00		22'097.95
969	Finanzvermögen	36'054.46	39'066.86	86'570.00	86'270.00	239'041.25	246'801.25
9690	Finanzvermögen	147.60	3'160.00	300.00			7'760.00
9690.3130.01	Bankspesen	147.60		300.00			
9690.4440.01	Marktwertanpassungen Wertschriften		3'160.00				7'760.00
9695	Burgergut	35'906.86	35'906.86	86'270.00	86'270.00	239'041.25	239'041.25
9695.3000.01	Sitzungsgelder	690.00		720.00		1'080.00	
9695.3050.01	Bürgerkommission						
9695.3050.01	Arbeitgeber-Beiträge AHV, IV, EO, ALV, Verwaltungskosten	17.80					
9695.3053.01	Arbeitgeber-Beiträge an Unfallversicherungen	0.70					
9695.3054.01	Arbeitgeber-Beiträge Familienausgleichskasse	4.05					
9695.3102.01	Drucksachen, Publikationen	20.00		100.00			
9695.3120.01	Energie, Ver- und Entsorgung	55.35		100.00		55.35	
9695.3130.01	Dienstleistungen Dritter - Forst	4'144.70					
9695.3130.02	Unterhalt und Pflege Forst (Jungwuchs)	559.00				7.80	
9695.3130.03	Holzhauelei/-abfuhr					351.00	
9695.3130.04	Mitgliederbeitrag BG Waldbesitzerverband Interlaken-Oberhasli			200.00			
9695.3130.05	Bankspesen und Porto	0.90					
9695.3131.01	Projektierungskosten Dritter			500.00			
9695.3132.01	Honorar Dritte	1'120.95		3'000.00		1'099.35	
9695.3134.01	Haftpflicht- und Sachversicherungsprämien	138.75		50.00		90.55	
9695.3137.01	Steuern und Abgaben	3'263.60		12'000.00		11'100.70	

12. Details zur Rechnung

12.2 Erfolgsrechnung nach Funktionen

Konto	Erfolgsrechnung Funktionale Gliederung ER	Rechnung 2022		Budget 2022		Rechnung 2021	
		Aufwand	Ertrag	Aufwand	Ertrag	Aufwand	Ertrag
9695.3143.01	Unterhalt übrige Tiefbauten			5'000.00			
9695.3144.01	Unterhalt und Reparaturen Liegenschaften			50'000.00			
9695.3170.01	Spesenentschädigungen	2'095.80		1'200.00		500.85	
9695.3199.01	übriger Betriebsaufwand	955.45		7'000.00		86.55	
9695.3300.10	Planmässige Abschreibungen Strassen/Verkehrswege VV	1'095.10		1'100.00		1'095.10	
9695.3441.01	Wertberichtigung Sachanlagen FV					220'489.00	
9695.3612.01	Interne Verrechnung für Personalaufwand Kto. 0220	3'894.00		3'200.00		2'985.00	
9695.3612.02	Interne Verrechnung für Aufwendungen des Forsts Kto. 8200	559.00		2'000.00			
9695.3612.03	Interne Verrechnung für Aufwendungen des Werkhofes 6150	1'650.00					
9695.3636.01	Gemeindebeitrag BG an Musikgesellschaft Iseltwald	100.00		100.00		100.00	
9695.4240.01	Deponieertrag Boden				45'000.00		
9695.4250.01	Holzertrag		2'294.50		600.00		5'168.84
9695.4250.02	Brennholz-Ertrag						255.00
9695.4260.01	Rückerstattungen Dritter		9'033.75				97.35
9695.4260.02	Rückerstattung Benzinzoll		159.20		100.00		
9695.4402.01	Zinsen kurzfristige Finanzanlagen		179.01				235.77
9695.4407.01	Zinsen mittel- /langfristigen Anlagen des Finanzvermögens		4.00				12.00
9695.4409.01	Interne Verrechnung kalk. Zinsen		171.30		600.00		199.15
9695.4430.01	Baurechts-, Pachtzinse und übrige Zinse		20'165.10		19'400.00		19'270.25
9695.4443.01	Marktwertanpassungen Liegenschaften						2'965.00
9695.4510.01	Abschluss SF Forst Burgergut im EK, Aufwandüberschuss		3'900.00				
9695.4896.01	Entnahmen aus Neubewertungsreserven						59'314.70
9695.9030.01	Ertragsüberschuss Burgergut	15'541.71					
9695.9031.01	Aufwandüberschuss Burgergut				20'570.00		151'523.19
97	Rückverteilungen		317.25		300.00		115.40
971	Rückverteilungen aus CO2-Abgabe		317.25		300.00		115.40
9710	Rückverteilungen aus CO2-Abgabe		317.25		300.00		115.40
9710.4699.10	Rückverteilung Kanton CO2-Abgabe		317.25		300.00		115.40
99	Nicht aufgeteilte Posten	429'452.48	60'543.85		127'771.00	355'292.88	106'854.15
990	Nicht aufgeteilte Posten	211'330.25				108'145.15	
9900	Nicht aufgeteilte Posten, Art. 84 GV	211'330.25				108'145.15	
9900.3894.01	Einlagen in finanzpolitische Reserven	211'330.25				108'145.15	
995	Neutrale Aufwendungen und Erträge		60'543.85		66'100.00	46'310.30	106'854.15
9950	Neutrale Aufwendungen und Erträge		60'543.85		66'100.00	46'310.30	106'854.15
9950.3896.01	Einlagen in die Schwankungsreserve					46'310.30	
9950.4896.01	Entnahmen aus Neubewertungsreserve		60'543.85		66'100.00		106'854.15
999	Abschluss	218'122.23			61'671.00	200'837.43	

12. Details zur Rechnung

12.2 Erfolgsrechnung nach Funktionen

Konto	Erfolgsrechnung Funktionale Gliederung ER	Rechnung 2022		Budget 2022		Rechnung 2021	
		Aufwand	Ertrag	Aufwand	Ertrag	Aufwand	Ertrag
9990	Abschluss	218'122.23			61'671.00	200'837.43	
9990.9000.01	Ertragsüberschuss	218'122.23				200'837.43	
9990.9001.01	Aufwandüberschuss				61'671.00		
	Total	3'048'308.59	3'048'308.59	3'001'211.00	3'001'211.00	3'300'479.78	3'300'479.78
	Gesamttotal	3'048'308.59	3'048'308.59	3'001'211.00	3'001'211.00	3'300'479.78	3'300'479.78

12. Details zur Rechnung

12.3 Erfolgsrechnung nach Sachgruppen

Konto	Erfolgsrechnung Artengliederung ER	Rechnung 2022		Budget 2022		Rechnung 2021	
		Aufwand	Ertrag	Aufwand	Ertrag	Aufwand	Ertrag
3	Aufwand	2'740'062.56		2'981'251.00		3'032'483.52	
30	Personalaufwand	489'066.55		505'330.00		488'215.45	
300	Behörden und Kommissionen	32'666.25		35'500.00		36'316.25	
3000	Löhne, Tag- und Sitzungsgelder an Behörden und Kommissionen	32'666.25		35'500.00		36'316.25	
301	Löhne des Verwaltungs- und Betriebspersonals	368'353.20		374'250.00		370'004.25	
3010	Löhne des Verwaltungs- und Betriebspersonals	368'353.20		374'250.00		370'004.25	
304	Zulagen	7'970.00		7'970.00		6'390.00	
3040	Kinder- und Ausbildungszulagen	4'320.00		4'320.00		3'050.00	
3049	Übrige Zulagen	3'650.00		3'650.00		3'340.00	
305	Arbeitgeberbeiträge	66'102.15		66'200.00		67'705.65	
3050	AG-Beiträge AHV, IV, EO, ALV, Verwaltungskosten	26'221.10		26'100.00		26'327.65	
3052	AG-Beiträge an Pensionskassen	18'201.00		17'600.00		18'000.00	
3053	AG-Beiträge an Unfallversicherungen	5'929.15		6'090.00		7'127.50	
3054	AG-Beiträge an Familienausgleichskasse	5'969.30		6'450.00		6'411.25	
3055	AG-Beiträge an Krankentaggeldversicherungen	9'781.60		9'960.00		9'839.25	
309	Übriger Personalaufwand	13'974.95		21'410.00		7'799.30	
3090	Aus- und Weiterbildung des Personals	9'711.95		16'300.00		5'984.05	
3091	Personalwerbung					353.35	
3099	Übriger Personalaufwand	4'263.00		5'110.00		1'461.90	
31	Sach- und übriger Betriebsaufwand	698'743.60		1'029'116.00		802'163.32	
310	Material- und Warenaufwand	67'168.40		84'106.00		74'709.17	
3100	Büromaterial	1'806.55		5'485.00		3'830.55	
3101	Betriebs-, Verbrauchsmaterial	57'388.04		68'750.00		58'611.03	
3102	Drucksachen, Publikationen	1'593.95		2'300.00		323.90	
3103	Fachliteratur, Zeitschriften	552.55		791.00		1'470.75	
3104	Lehrmittel	5'827.31		6'780.00		10'472.94	
311	Nicht aktivierbare Anlagen	41'373.27		39'200.00		44'360.65	
3110	Büromöbel und Geräte	479.65		300.00		996.25	
3111	Maschinen, Geräte und Fahrzeuge	29'675.45		31'000.00		31'803.50	
3112	Kleider, Wäsche, Vorhänge	2'161.15		2'500.00		1'654.00	
3113	Hardware	2'285.00		1'500.00		6'801.25	
3118	Immaterielle Anlagen	4'550.00		1'000.00		706.00	
3119	Übrige nicht aktivierbare Anlagen	2'222.02		2'900.00		2'399.65	
312	Ver- und Entsorgung Liegenschaften	78'381.10		85'740.00		73'090.20	
3120	Ver- und Entsorgung Liegenschaften	78'381.10		85'740.00		73'090.20	
313	Dienstleistungen und Honorare	208'088.70		236'545.00		226'541.12	
3130	Dienstleistungen Dritter	109'417.90		116'495.00		116'240.97	
3131	Planungen und Projektierungen Dritter			500.00			
3132	Honorare externe Berater, Gutachter, Fachexperten etc.	66'031.75		78'500.00		73'786.90	
3134	Sachversicherungsprämien	24'780.65		22'920.00		20'057.75	

12. Details zur Rechnung

12.3 Erfolgsrechnung nach Sachgruppen

Konto	Erfolgsrechnung Artengliederung ER	Rechnung 2022		Budget 2022		Rechnung 2021	
		Aufwand	Ertrag	Aufwand	Ertrag	Aufwand	Ertrag
3136	Honorare privatärztlicher Tätigkeit	1'295.00		1'530.00		1'915.00	
3137	Steuern und Abgaben	6'563.40		16'600.00		14'540.50	
314	Baulicher Unterhalt und betrieblicher Unterhalt	216'587.93		468'520.00		304'286.31	
3140	Unterhalt an Grundstücken	20'548.15		20'300.00		17'682.76	
3141	Unterhalt Strassen / Verkehrswege	28'763.45		28'600.00		28'713.25	
3142	Unterhalt Wasserbau	2'923.90		5'000.00		2'052.20	
3143	Unterhalt übrige Tiefbauten	7'036.15		123'000.00		20'586.75	
3144	Unterhalt Hochbauten, Gebäude	71'135.08		154'500.00		66'509.00	
3145	Unterhalt Wald	79'883.05		133'120.00		168'597.35	
3149	Unterhalt übrige Sachanlagen	6'298.15		4'000.00		145.00	
315	Unterhalt Mobilien und immaterielle Anlagen	41'177.60		65'755.00		71'360.80	
3150	Unterhalt Büromöbel und -geräte	815.90		1'000.00		3'678.65	
3151	Unterhalt Apparate, Maschinen, Geräte, Fahrzeuge, Werkzeuge	25'216.05		47'520.00		34'677.15	
3153	Informatik-Unterhalt (Hardware)	170.00		3'250.00		2'570.00	
3158	Unterhalt immaterielle Anlagen	14'975.65		13'985.00		30'435.00	
316	Mieten, Leasing, Pachten, Benützungsgebühren	10'211.15		11'700.00		12'064.15	
3160	Miete und Pacht Liegenschaften	38.75		40.00		38.75	
3161	Mieten, Benützungskosten Anlagen	2'132.40		2'160.00		2'529.40	
3169	Übrige Mieten und Benützungskosten	8'040.00		9'500.00		9'496.00	
317	Spesenentschädigungen	14'484.20		18'530.00		16'800.55	
3170	Reisekosten und Spesen	11'523.65		13'560.00		10'455.80	
3171	Exkursionen, Schulreisen und Lager	2'960.55		4'970.00		6'344.75	
318	Wertberichtigungen auf Forderungen	12'673.45		3'100.00		-27'883.18	
3180	Wertberichtigungen auf Forderungen	3'000.00				-33'000.00	
3181	Tatsächliche Forderungsverluste	9'673.45		3'100.00		5'116.82	
319	Verschiedener Betriebsaufwand	8'597.80		15'920.00		6'833.55	
3192	Abgeltung von Rechten	158.90		170.00		158.90	
3199	Übriger Betriebsaufwand	8'438.90		15'750.00		6'674.65	
33	Abschreibungen Verwaltungsvermögen	86'944.60		131'300.00		63'268.45	
330	Sachanlagen VV	65'888.75		96'900.00		49'736.05	
3300	Planmässige Abschreibungen Sachanlagen	65'888.75		96'900.00		49'736.05	
332	Abschreibungen Immaterielle Anlagen	21'055.85		34'400.00		13'532.40	
3320	Planmässige Abschreibungen immaterielle Anlagen	21'055.85		34'400.00		13'532.40	
34	Finanzaufwand	6'779.75		35'730.00		259'821.60	
340	Zinsaufwand	951.15		5'730.00		1'080.65	
3406	Verzinsung langfristige Finanzverbindlichkeiten			2'000.00			
3409	Übrige Passivzinsen	951.15		3'730.00		1'080.65	
341	Realisierte Kursverluste					8'718.70	

12. Details zur Rechnung

12.3 Erfolgsrechnung nach Sachgruppen

Konto	Erfolgsrechnung Artengliederung ER	Rechnung 2022		Budget 2022		Rechnung 2021	
		Aufwand	Ertrag	Aufwand	Ertrag	Aufwand	Ertrag
3411	Realisierte Verluste auf Sachanlagen FV					8'718.70	
343	Liegenschaftenaufwand	5'335.25		28'000.00		26'234.05	
	Finanzvermögen						
3430	Baulicher Unterhalt Liegenschaften FV	331.35		23'000.00		22'097.95	
3439	Übriger Liegenschaftsaufwand FV	5'003.90		5'000.00		4'136.10	
344	Wertberichtigungen Anlagen FV					223'009.00	
3441	Wertberichtigung Sachanlagen FV					223'009.00	
349	Verschiedener Finanzaufwand	493.35		2'000.00		779.20	
3499	Übriger Finanzaufwand	493.35		2'000.00		779.20	
35	Einlagen in Fonds und Spezialfinanzierungen	146'233.55		155'360.00		193'088.20	
351	Einlagen in Fonds und Spezialfinanzierungen im Eigenkapital	146'233.55		155'360.00		193'088.20	
3510	Einlagen in Spezialfinanzierungen EK	146'233.55		155'360.00		193'088.20	
36	Transferaufwand	997'385.71		1'001'915.00		966'771.65	
361	Entschädigungen an Gemeinwesen	661'778.36		654'790.00		612'147.85	
3611	Entschädigungen an Kantone und Konkordate	365'904.50		340'470.00		396'376.85	
3612	Entschädigungen an Gemeinden und Gemeindeverbände	295'873.86		314'320.00		215'771.00	
362	Finanz- und Lastenausgleich	77'175.00		80'300.00		79'149.00	
3621	Finanz- und Lastenausgleich an Kanton	77'175.00		80'300.00		79'149.00	
363	Beiträge an Gemeinwesen und Dritte	258'432.35		266'825.00		275'474.80	
3630	Beiträge an den Bund	3'429.00		4'000.00		3'744.00	
3631	Beiträge an Kantone und Konkordate	138'104.20		153'760.00		141'053.40	
3632	Beiträge an Gemeinden und Gemeindeverbände	92'005.85		85'710.00		102'974.25	
3634	Beiträge an öffentliche Unternehmungen	3'935.00		3'195.00		3'935.00	
3635	Beiträge an private Unternehmungen	6'250.00		6'250.00		6'250.00	
3636	Beiträge an private Organisationen ohne Erwerbszweck	14'708.30		13'910.00		17'518.15	
38	Ausserordentlicher Aufwand	226'132.25		18'000.00		169'357.45	
389	Einlagen in das Eigenkapital	226'132.25		18'000.00		169'357.45	
3893	Einlagen in Vorfinanzierungen des EK	14'802.00		18'000.00		14'902.00	
3894	Einlagen in finanzpolitische Reserven	211'330.25				108'145.15	
3896	Einlagen in Neubewertungsreserven					46'310.30	
39	Interne Verrechnungen	88'776.55		104'500.00		89'797.40	
391	Dienstleistungen	74'450.00		95'300.00		73'640.00	

12. Details zur Rechnung

12.3 Erfolgsrechnung nach Sachgruppen

Konto	Erfolgsrechnung Artengliederung ER	Rechnung 2022		Budget 2022		Rechnung 2021	
		Aufwand	Ertrag	Aufwand	Ertrag	Aufwand	Ertrag
3910	Interne Verrechnung von Dienstleistungen	74'450.00		95'300.00		73'640.00	
392	Pacht, Mieten, Benützungskosten					2'600.00	
3920	Interne Verrechnung von Pacht, Mieten, Benützungskosten					2'600.00	
394	Kalk. Zinsen und Finanzaufwand	14'326.55		9'200.00		13'557.40	
3940	Interne Verrechnung von kalk. Zinsen und Finanzaufwand	14'326.55		9'200.00		13'557.40	
4	Ertrag		3'048'308.59		2'891'290.00		3'148'608.99
40	Fiskalertrag		1'434'416.65		1'154'300.00		1'183'991.30
400	Direkte Steuern natürliche Personen		1'044'228.55		850'100.00		880'353.60
4000	Einkommenssteuern natürliche Personen		851'671.85		713'000.00		696'221.35
4001	Vermögenssteuern natürliche Personen		149'789.85		112'000.00		156'708.55
4002	Quellensteuern natürliche Personen		42'766.85		25'100.00		27'423.70
401	Direkte Steuern juristische Personen		15'201.25		31'100.00		-16'659.75
4010	Gewinnsteuern juristische Personen		14'079.35		30'000.00		-19'614.30
4011	Kapitalsteuern juristische Personen		1'121.90		1'100.00		2'954.55
402	Übrige direkte Steuern		371'656.85		269'500.00		316'667.45
4021	Grundsteuern		245'666.25		217'500.00		236'789.45
4022	Vermögensgewinnsteuern		118'460.45		50'000.00		73'025.05
4024	Erbschafts- und Schenkungssteuern		6'984.45		1'000.00		
4029	Eingang abgeschriebene Steuern		545.70		1'000.00		6'852.95
403	Besitz- und Aufwandsteuern		3'330.00		3'600.00		3'630.00
4033	Hundesteuer		3'330.00		3'600.00		3'630.00
41	Regalien und Konzessionen		32'280.40		30'000.00		33'404.00
412	Konzessionen		32'280.40		30'000.00		33'404.00
4120	Konzessionen		32'280.40		30'000.00		33'404.00
42	Entgelte		638'543.36		618'960.00		632'107.75
421	Gebühren für Amtshandlungen		17'814.55		9'500.00		12'244.30
4210	Gebühren für Amtshandlungen		17'814.55		9'500.00		12'244.30
424	Benützungsgebühren und Dienstleistungen		564'614.49		561'550.00		554'181.70
4240	Benützungsgebühren und Dienstleistungen		564'614.49		561'550.00		554'181.70
425	Erlös aus Verkäufen		19'262.30		32'500.00		30'548.44
4250	Verkäufe		19'262.30		32'500.00		30'548.44
426	Rückerstattungen		33'382.50		14'760.00		32'043.31
4260	Rückerstattungen Dritter		33'382.50		14'760.00		32'043.31
427	Bussen		3'469.52		650.00		3'090.00
4270	Bussen		3'469.52		650.00		3'090.00

12. Details zur Rechnung

12.3 Erfolgsrechnung nach Sachgruppen

Konto	Erfolgsrechnung Artengliederung ER	Rechnung 2022		Budget 2022		Rechnung 2021	
		Aufwand	Ertrag	Aufwand	Ertrag	Aufwand	Ertrag
44	Finanzertrag		91'235.73		80'000.00		256'194.59
440	Zinsertrag		4'049.13		6'600.00		4'833.99
4401	Zinsen Forderungen und Kontokorrente		2'517.30		3'000.00		3'012.15
4402	Zinsen kurzfristige Finanzanlagen		580.48				724.99
4407	Zinsen langfristige Finanzanlagen		8.00				24.00
4409	Übrige Zinsen von Finanzvermögen		943.35		3'600.00		1'072.85
442	Beteiligungsertrag FV		1'210.00		1'000.00		1'221.00
4420	Dividenden		1'210.00		1'000.00		1'221.00
443	Liegenschaftenertrag FV		59'134.60		51'280.00		51'617.50
4430	Pacht- und Mietzinse Liegenschaften FV		59'104.60		51'280.00		51'609.75
4439	Übriger Liegenschaftenertrag FV		30.00				7.75
444	Wertberichtigungen Anlagen FV		3'160.00				179'537.10
4440	Marktwertanpassungen Wertschriften		3'160.00				7'760.00
4443	Marktwertanpassungen Liegenschaften						171'777.10
445	Finanzertrag aus Darlehen und Beteiligungen des VV		91.00				
4451	Erträge aus Beteiligungen VV		91.00				
447	Liegenschaftenertrag VV		23'591.00		21'120.00		18'985.00
4470	Pacht- und Mietzinse Liegenschaften VV		17'445.00		17'220.00		16'150.00
4472	Vergütung für Benützungen Liegenschaften VV		6'146.00		3'900.00		2'835.00
45	Entnahmen aus Fonds und Spezialfinanzierungen		53'585.35		156'180.00		28'147.15
451	Entnahmen aus Fonds und Spezialfinanzierungen im Eigenkapital		53'585.35		156'180.00		28'147.15
4510	Entnahmen aus Spezialfinanzierungen des EK		53'585.35		156'180.00		28'147.15
46	Transferertrag		648'595.35		658'150.00		736'700.00
460	Ertragsanteile		1'758.75		2'000.00		2'168.25
4600	Anteil an Bundeserträgen		1'758.75		2'000.00		2'168.25
461	Entschädigungen von Gemeinwesen		135'708.25		115'200.00		107'983.00
4611	Entschädigungen von Kantonen und Konkordaten		68'392.25		61'400.00		50'671.00
4612	Entschädigungen von Gemeinden und Gemeindeverbänden		67'316.00		53'800.00		57'312.00
462	Finanz- und Lastenausgleich		395'228.00		411'000.00		419'594.00
4621	Finanz- und Lastenausgleich von Kantonen und Konkordaten		289'429.00		299'200.00		304'743.00
4622	Finanz- und Lastenausgleich von Gemeinden und Gemeindeverbänden		105'799.00		111'800.00		114'851.00
463	Beiträge von Gemeinwesen und Dritten		97'273.15		129'650.00		206'839.35
4630	Beiträge vom Bund						69'542.90
4631	Beiträge von Kantonen und Konkordaten		94'679.15		122'250.00		121'117.60

12. Details zur Rechnung

12.3 Erfolgsrechnung nach Sachgruppen

Konto	Erfolgsrechnung Artengliederung ER	Rechnung 2022		Budget 2022		Rechnung 2021	
		Aufwand	Ertrag	Aufwand	Ertrag	Aufwand	Ertrag
4632	Beiträge von Gemeinden und Gemeindeverbänden		2'594.00		7'400.00		16'178.85
469	Verschiedener Transferertrag		18'627.20		300.00		115.40
4690	Übriger Transferertrag		18'309.95				
4699	Rückverteilungen		317.25		300.00		115.40
48	Ausserordentlicher Ertrag		60'875.20		89'100.00		188'266.80
489	Entnahmen aus dem Eigenkapital		60'875.20		89'100.00		188'266.80
4893	Entnahmen aus Vorfinanzierungen des EK		331.35		23'000.00		22'097.95
4896	Entnahmen aus Neubewertungsreserven		60'543.85		66'100.00		166'168.85
49	Interne Verrechnungen		88'776.55		104'600.00		89'797.40
491	Dienstleistungen		74'450.00		95'300.00		73'640.00
4910	Interne Verrechnung von Dienstleistungen		74'450.00		95'300.00		73'640.00
492	Pacht, Mieten, Benützungskosten						2'600.00
4920	Interne Verrechnung von Pacht, Mieten, Benützungskosten						2'600.00
494	Kalk. Zinsen und Finanzaufwand		14'326.55		9'300.00		13'557.40
4940	Interne Verrechnung von kalk. Zinsen und Finanzaufwand		14'326.55		9'300.00		13'557.40
9	Abschlusskonten	308'246.03		19'960.00	109'921.00	267'996.26	151'870.79
90	Abschluss Erfolgsrechnung	308'246.03		19'960.00	109'921.00	267'996.26	151'870.79
900	Abschluss Allgemeiner Haushalt	218'122.23			61'671.00	200'837.43	
9000	Ertragsüberschuss	218'122.23				200'837.43	
9001	Aufwandüberschuss				61'671.00		
901	Abschluss Spezialfinanzierungen und Fonds im EK	74'582.09		19'960.00	27'680.00	67'158.83	347.60
9010	Abschluss Spezialfinanzierungen und Fonds im EK, Ertragsüberschuss	74'582.09		19'960.00		67'158.83	
9011	Abschluss Spezialfinanzierungen und Fonds im EK, Aufwandüberschuss				27'680.00		347.60
903	Abschluss übrige zweckgebundene Eigenmittel	15'541.71			20'570.00		151'523.19
9030	Abschluss übrige zweckgebundene Eigenmittel, Ertragsüberschuss	15'541.71					
9031	Abschluss übrige zweckgebundene Eigenmittel, Aufwandüberschuss				20'570.00		151'523.19
	Total	3'048'308.59	3'048'308.59	3'001'211.00	3'001'211.00	3'300'479.78	3'300'479.78
	Gesamttotal	3'048'308.59	3'048'308.59	3'001'211.00	3'001'211.00	3'300'479.78	3'300'479.78

12. Details zur Rechnung

12.4 Investitionsrechnung nach Funktionen

Konto	Investitionsrechnung Funktionale Gliederung IR	Rechnung 2022		Budget 2022		Rechnung 2021	
		Ausgaben	Einnahmen	Ausgaben	Einnahmen	Ausgaben	Einnahmen
0	Allgemeine Verwaltung	37'617.45		55'000.00		6'283.55	
02	Allgemeine Dienste	37'617.45		55'000.00		6'283.55	
022	Allgemeine Dienste	37'617.45		55'000.00		6'283.55	
0220	Allgemeine Dienste	37'617.45		55'000.00		6'283.55	
0220.5200.001	Ersatzbeschaffung EDV					6'283.55	
0220.5290.001	Gemeindeverwaltung Archivierungsoptimierung	37'617.45		55'000.00			
2	Bildung					900.00	
21	Obligatorische Schule					900.00	
217	Schulliegenschaften					900.00	
2170	Schulliegenschaften					900.00	
2170.5040.002	Aussentreppe Schul- und Mehrzweckanlage					900.00	
3	Kultur, Sport und Freizeit, Kirche	57'210.85	25'430.85			2'277.00	21'349.70
34	Sport und Freizeit	57'210.85	25'430.85			2'277.00	21'349.70
342	Freizeit	57'210.85	25'430.85			2'277.00	21'349.70
3420	Freizeit	57'210.85	25'430.85			2'277.00	21'349.70
3420.5010.001	Erstellung Uferweg Iseltwald-Bönigen	7'120.90				2'277.00	
3420.5040.001	Widmung Segelclubanlage	31'780.00					
3420.5901.001	Überschuss IR Erstellung Uferweg Iseltwald - Bönigen	18'309.95					
3420.6310.001	Kantonsbeitrag an Erstellung Uferweg Iseltwald-Bönigen		25'430.85				21'349.70
6	Verkehr und Nachrichtenübermittlung	210'561.90	97'418.25	959'000.00		377'055.95	244'438.05
61	Strassenverkehr	210'561.90	97'418.25	959'000.00		377'055.95	244'438.05
615	Gemeindestrassen	210'561.90	97'418.25	959'000.00		377'055.95	244'438.05
6150	Gemeindestrassen	210'561.90	97'418.25	959'000.00		377'055.95	244'438.05
6150.5010.003	Erschliessung Glashütte					271'833.55	
6150.5010.007	Sanierung Isch-Strasse 2017	2'496.65				4'327.85	
6150.5010.009	Sanierung Strasse Mühle - Sengg					7'509.35	
6150.5010.010	Sanierung Tennwägli	2'012.45		10'000.00		77'733.65	
6150.5010.011	Sanierung Twerweg - Brüchli	55'127.35					
6150.5010.012	Sanierung Bättenalpstrasse	112'034.85		160'000.00		15'651.55	
6150.5010.014	Bau Buswendeschleife Dorfplatz	7'669.45		450'000.00			
6150.5010.015	Sanierung Chilchewägli			60'000.00			
6150.5040.001	Erweiterung/Umbau Werkhof			250'000.00			
6150.5060.003	Anschaffung Böschungsmäher	31'221.15		29'000.00			
6150.6310.001	Investitionsbeiträge Kanton Sanierung Bättenalpstrasse		21'751.25				
6150.6350.001	Erschliessung Glashütte - Grundeigentümerbeiträge						244'438.05
6150.6360.001	Investitionsbeiträge von privaten Organisationen an Sanierung Bättenalpstrasse		75'667.00				
7	Umweltschutz und Raumordnung	1'037'417.00	358'000.00	501'000.00	120'000.00	193'341.60	58'500.00

12. Details zur Rechnung

12.4 Investitionsrechnung nach Funktionen

Konto	Investitionsrechnung Funktionale Gliederung IR	Rechnung 2022		Budget 2022		Rechnung 2021	
		Ausgaben	Einnahmen	Ausgaben	Einnahmen	Ausgaben	Einnahmen
71	Wasserversorgung	886'487.80	358'000.00	361'000.00	120'000.00	103'665.35	
710	Wasserversorgung	886'487.80	358'000.00	361'000.00	120'000.00	103'665.35	
7101	Wasserversorgung [Gemeindebetrieb]	886'487.80	358'000.00	361'000.00	120'000.00	103'665.35	
7101.5031.006	Sanierung Gesamtanlage Geeren	133'731.05				79'137.90	
7101.5031.010	Sanierung Leitungen Sengg - Blatte	752'756.75		331'000.00		24'527.45	
7101.5031.011	Ersatz Steuerung			30'000.00			
7101.6310.002	Investitionsbeiträge von Kanton - Ersatz Leitungen Sengg - Blatta		188'000.00		120'000.00		
7101.6310.003	Investitionsbeiträge von Kanton - Gesamtanlage Geeren		122'000.00				
7101.6340.001	Investitionsbeiträge von öffentlichen Unternehmungen - Ersatz Leitungen Sengg - Blatta		18'000.00				
7101.6360.001	Investitionsbeiträge von privaten Organisationen - Gesamtanlage Geeren		30'000.00				
72	Abwasserentsorgung	64'962.30		120'000.00			
720	Abwasserentsorgung	64'962.30		120'000.00			
7201	Abwasserentsorgung [Gemeindebetrieb]	64'962.30		120'000.00			
7201.5032.001	Sanierung Pumpwerk Ländte	64'962.30		70'000.00			
7201.5032.003	Sanierung Leitungen und Schächte Schoren			50'000.00			
74	Verbauungen	29'358.95					
742	Schutzverbauungen	29'358.95					
7420	Schutzverbauungen	29'358.95					
7420.5030.001	Sanierung Schutzdamm Schoren	29'358.95					
79	Raumordnung	56'607.95		20'000.00		89'676.25	58'500.00
790	Raumordnung	56'607.95		20'000.00		89'676.25	58'500.00
7900	Raumordnung allgemein	56'607.95		20'000.00		89'676.25	58'500.00
7900.5290.002	Ortsplanrevision	56'607.95		20'000.00		21'532.10	
7900.5290.003	Gefahrenkarte					68'144.15	
7900.6310.001	Gefahrenkarte - Kantonsbeitrag						58'500.00
9	Finanzen und Steuern	480'849.10	1'342'807.20			324'287.75	579'858.10
99	Nicht aufgeteilte Posten	480'849.10	1'342'807.20			324'287.75	579'858.10
999	Abschluss	480'849.10	1'342'807.20			324'287.75	579'858.10
9990	Abschluss	480'849.10	1'342'807.20			324'287.75	579'858.10
9990.5900.001	Passivierte Einnahmen	480'849.10				324'287.75	
9990.6900.001	Aktiviert Ausgaben		1'342'807.20				579'858.10
	Total	1'823'656.30	1'823'656.30	1'515'000.00	120'000.00	904'145.85	904'145.85
	Gesamttotal	1'823'656.30	1'823'656.30	1'515'000.00	1'515'000.00	904'145.85	904'145.85

12. Details zur Rechnung

12.5 Investitionsrechnung nach Sachgruppen

Konto	Investitionsrechnung Artengliederung IR	Rechnung 2022		Budget 2022		Rechnung 2021	
		Ausgaben	Einnahmen	Ausgaben	Einnahmen	Ausgaben	Einnahmen
5	Investitionsausgaben	1'823'656.30		1'515'000.00		904'145.85	
50	Sachanlagen	1'230'271.85		1'440'000.00		483'898.30	
501	Strassen / Verkehrswege	186'461.65		680'000.00		379'332.95	
5010	Strassen / Verkehrswege	186'461.65		680'000.00		379'332.95	
503	Übriger Tiefbau	980'809.05		481'000.00		103'665.35	
5030	Übrige Tiefbauten allgemein	29'358.95					
5031	Tiefbauten Wasserversorgung	886'487.80		361'000.00		103'665.35	
5032	Tiefbauten Abwasserbeseitigung	64'962.30		120'000.00			
504	Hochbauten	31'780.00		250'000.00		900.00	
5040	Hochbauten	31'780.00		250'000.00		900.00	
506	Mobilien	31'221.15		29'000.00			
5060	Mobilien	31'221.15		29'000.00			
52	Immaterielle Anlagen	94'225.40		75'000.00		95'959.80	
520	Software					6'283.55	
5200	Software					6'283.55	
529	Übrige immaterielle Anlagen	94'225.40		75'000.00		89'676.25	
5290	Übrige immaterielle Anlagen	94'225.40		75'000.00		89'676.25	
59	Übertrag an Bilanz	499'159.05				324'287.75	
590	Passivierungen	499'159.05				324'287.75	
5900	Passivierte Einnahmen	480'849.10				324'287.75	
5901	Überschuss IR	18'309.95					
6	Investitionseinnahmen		1'823'656.30		120'000.00		904'145.85
63	Investitionsbeiträge für eigene Rechnung		480'849.10		120'000.00		324'287.75
631	Kantone und Konkordate		357'182.10		120'000.00		79'849.70
6310	Investitionsbeiträge von Kantonen und Konkordaten		357'182.10		120'000.00		79'849.70
634	Öffentliche Unternehmungen		18'000.00				
6340	Investitionsbeiträge von öffentlichen Unternehmungen		18'000.00				
635	Private Unternehmungen						244'438.05
6350	Investitionsbeiträge von privaten Unternehmungen						244'438.05
636	Private Organisationen ohne Erwerbszweck		105'667.00				
6360	Investitionsbeiträge von privaten Organisationen ohne Erwerbszweck		105'667.00				
69	Übertrag an Bilanz		1'342'807.20				579'858.10
690	Aktivierungen		1'342'807.20				579'858.10
6900	Aktivierte Ausgaben		1'342'807.20				579'858.10
	Total	1'823'656.30	1'823'656.30	1'515'000.00	120'000.00	904'145.85	904'145.85
	Netto Ausgaben				1'395'000.00		
	Gesamttotal	1'823'656.30	1'823'656.30	1'515'000.00	1'515'000.00	904'145.85	904'145.85